



SERVIÇO PÚBLICO FEDERAL

CONSELHO REGIONAL DE ENGENHARIA E AGRONOMIA
DO ESTADO DE SÃO PAULO - CREA-SP

Quer saber as diferenças entre a ART padrão e a nova?

Confira na seção de Perguntas e Respostas a seguir

A nova Anotação de Responsabilidade Técnica (ART) nada mais é do que uma versão melhorada do documento que a área tecnológica já conhece e utiliza. Mas, exatamente por ser uma ferramenta tão fundamental para o exercício das profissões das Engenharias, Agronomia, Geociências, Tecnologia e Design de Interiores, a transição da ART padrão para a nova não poderia ser feita sem a certeza de que as mudanças estão de acordo com as necessidades dos profissionais. Por isso, desde 2023, o Crea-SP tem empregado esforços em melhorias contínuas nas suas plataformas de emissão da Anotação.

Por enquanto, as mudanças foram feitas somente na ART de Obras e Serviços. Esse tipo de Anotação foi priorizado para as primeiras etapas de migração por corresponder a cerca de 96% das emissões feitas no Conselho.

1. O que muda da ART padrão para a nova ART ?

No modelo padrão da ART de Obras e Serviços, disponível no CreaNet (Preenchimento de ART de Obra/Serviço), conforme imagem abaixo, algumas opções de preenchimento estavam obsoletas.



CREA-SP

90 ANOS



SERVIÇO PÚBLICO FEDERAL

CONSELHO REGIONAL DE ENGENHARIA E AGRONOMIA
DO ESTADO DE SÃO PAULO - CREA-SP

Seja bem vindo(a),
Tempo para expirar a sessão: 0:39:44

CREA-SP

home | pular para o conteúdo | acessibilidade | fonte normal | diminuir fonte | aumentar fonte | contraste

Anuidade | Atendimento | Serviços | **Serviços ART** | Solicitações

- ART
- Assinador Digital
- Consulta de ART
- Consultar Obra/Serviço de ART
- Personalizar ART
- Preenchimento de ART Cargo Função
- Preenchimento de ART de Obra/Serviço**
- Preenchimento de ART de Obra/Serviço - NOVA ART
- Preenchimento de ART de Perícia Judicial
- Preenchimento de ART de Receituário Agrônomico
- Preenchimento de ART Múltipla

© 2024 CREANET - 1.0.5607.0 - ONIRO-11-DC | Av. Brigadeiro Faria Lima, 1059, Pinheiros São Paulo SP - CEP 01452-920 Atendimento: 0800 017 1811

Com o objetivo de oferecer uma melhor experiência, foi criado então o CreaNet 2.0, que é uma versão atualizada da plataforma onde existe o novo modelo de preenchimento e emissão da Anotação, chamado de nova ART. O visual é diferente, veja na imagem a seguir, mas as opções de inclusão de dados também, gerando um ganho de tempo para o profissional ao inserir tais informações e ao emitir o documento, já que os processos do próprio sistema se tornaram mais ágeis. O salvamento automático também possibilita continuar a emissão mesmo depois de sair da tela.



CREA-SP

90 ANOS



SERVIÇO PÚBLICO FEDERAL
CONSELHO REGIONAL DE ENGENHARIA E AGRONOMIA
DO ESTADO DE SÃO PAULO - CREA-SP



Bem-vindo,

Tempo para expirar a sessão 01:41



SERVIÇOS ART

CERTIDÕES

SERVIÇOS PÚBLICOS

Preencher ART Obras/Serviços

1.0.2022

- Dados Iniciais
- Dados do Contrato
- Dados da Obra/Serviço
- Atividade Profissional
- Observações

Dados Iniciais

Forma de Registro da ART *

Selecione uma Forma de Registro

Nº da ART vinculada Forma de Registro

Participação Técnica *

Selecione uma Participação Técnica

Nº da ART vinculada Participação Técnica

Nº da ART vinculada Contrato

Ação Institucional

Selecione uma ação institucional

Convênio

Selecione um convênio

Empresa Contratada

Confira o passo a passo das mudanças:

Já no primeiro passo de preenchimento, para inserção dos Dados Iniciais, é possível observar uma redução de campos da ART padrão para a nova, conforme imagens abaixo.



CREA-SP

90 ANOS



SERVIÇO PÚBLICO FEDERAL

CONSELHO REGIONAL DE ENGENHARIA E AGRONOMIA
DO ESTADO DE SÃO PAULO - CREA-SP

ART Padrão

Seja bem vindo(a).
Tempo para expirar a sessão: 0:37:39

CREA-SP

home | pular para o conteúdo | acessibilidade | A fonte normal | A+ diminuir fonte | A+ aumentar fonte | contraste

Anuidade | Atendimento | Serviços | **Serviços ART** | Solicitações | ? | SAIR

Preencher ART

Nova | Pesquisar

Nome do Responsável Técnico: _____ Registro do Profissional: _____ RNP: _____
Título do Profissional: Engenheiro Agrônomo, Engenheiro Eletricista, Engenheiro Naval, Engenheiro Civil, Engenheiro Químico, Engenheiro de Segurança do Trabalho
Localizador: LC35620195 Status da ART: **PREENCHIMENTO (1/5)**

Dados Iniciais

Limpar

Forma de Registro da ART:

N° da ART vinculada Forma de Registro:

Participação Técnica:

N° da ART vinculada Participação Técnica:

N° da ART vinculada Contrato:

Ação Institucional: Convênio:

Empresa Contratada

Registro da Empresa: CNPJ da Empresa:

Empresa Contratada:

Salvar e Avançar

© 2024 CRENET - 1.0.5607.0 - ONIRO-13-DC Av. Brigadeiro Faria Lima, 1059, Pinheiros São Paulo SP - CEP 01452-920 Atendimento: 0800 017 1811



CREA-SP

90 ANOS



SERVIÇO PÚBLICO FEDERAL
CONSELHO REGIONAL DE ENGENHARIA E AGRONOMIA
DO ESTADO DE SÃO PAULO - CREA-SP

Nova ART

Bem-vindo, Tempo para expirar a sessão 30:39

SERVIÇOS ART CERTIDÕES SERVIÇOS PÚBLICOS

Preencher ART Obras/Serviços

1.0.2022

- Dados Iniciais
- Dados do Contrato
- Dados da Obra/Serviço
- Atividade Profissional
- Observações

Dados Iniciais

Forma de Registro da ART *	Nº da ART vinculada Forma de Registro										
Selecione uma Forma de Registro	<input type="text"/>										
Participação Técnica *	Nº da ART vinculada Participação Técnica										
Selecione uma Participação Técnica	<input type="text"/>										
Nº da ART vinculada Contrato											
<input type="text"/>											
Ação Institucional	Convênio										
Selecione uma ação institucional	Selecione um convênio										
Empresa Contratada											
Pesquisa por CNPJ											
<input type="text" value="Digite um CNPJ para buscar na tabela"/> <input type="button" value="LIMPAR FILTRO"/>											
<table border="1"><thead><tr><th>Nome Fantasia</th><th>Razão Social</th><th>CNPJ</th><th>Registro</th><th>Selecionar</th></tr></thead><tbody><tr><td colspan="4"></td><td style="text-align: center;"><input type="checkbox"/></td></tr></tbody></table>		Nome Fantasia	Razão Social	CNPJ	Registro	Selecionar					<input type="checkbox"/>
Nome Fantasia	Razão Social	CNPJ	Registro	Selecionar							
				<input type="checkbox"/>							
Anterior 1 Próximo											

AVANÇAR



CREA-SP

90 ANOS



SERVIÇO PÚBLICO FEDERAL

CONSELHO REGIONAL DE ENGENHARIA E AGRONOMIA DO ESTADO DE SÃO PAULO - CREA-SP

Na segunda etapa, de Dados do Contrato, as informações solicitadas seguem as mesmas, porém em um layout mais intuitivo e moderno, e com a indicação do que é obrigatório incluir.

ART Padrão

Seja bem vindo(a),
Tempo para expirar a sessão: 0:33:10

CREA-SP

home | pular para o conteúdo | acessibilidade | A fonte normal | A- diminuir fonte | A+ aumentar fonte | contraste

Anuidade | Atendimento | Serviços | Serviços ART | Solicitações | SAIR

Preenchimento
Atualização Cadastral | Serviços Online

Nova Pesquisa

Nome do Responsável Técnico: _____ Registro do Profissional: _____ RNP: _____
Título do Profissional: Engenheiro Agrônomo, Engenheiro Eletricista, Engenheiro Naval, Engenheiro Civil, Engenheiro Químico, Engenheiro de Segurança do Trabalho
Localizador: LC35620195 Status da ART: **PREENCHIMENTO (2/5)**

Dados do Contrato

Limpar

Tipo de Contratante: Seleccione...

Contratante: _____ CPF/CNPJ: _____

Endereço do Contratante

Pais: BRASIL CEP: _____

Logradouro: _____

Número: _____ Complemento: _____ Bairro: _____

Estado: _____ Cidade: _____

Nº do Contrato: _____ Celebrado em: _____

Custo da Obra: _____ Valor do Contrato: _____

Salvar e Avançar

© 2024 CREAMET - 1.0.5607.0 - ONIRO-13-DC Av. Brigadeiro Faria Lima, 1059, Pinheiros São Paulo SP - CEP 01452-920 Atendimento: 0800 017 1811



CREA-SP

90 ANOS



SERVIÇO PÚBLICO FEDERAL
CONSELHO REGIONAL DE ENGENHARIA E AGRONOMIA
DO ESTADO DE SÃO PAULO - CREA-SP

Nova ART



Bem-vindo,

Tempo para expirar a sessão 24:22



SERVIÇOS ART CERTIDÕES SERVIÇOS PÚBLICOS

Preencher ART Obras/Serviços

1.0.2022

- Dados Iniciais
- Dados do Contrato
- Dados da Obra/Serviço
- Atividade Profissional
- Observações

Dados do Contrato

Tipo de Contratante *	CPF/CNPJ *	Contratante *
Selecione um Tipo de Contratante	<input type="text"/>	<input type="text"/>
Nº do Contrato	Celebrado em *	Valor da Obra
<input type="text"/>	dd/mm/aaaa	<input type="text"/>
Valor do Contrato *	<input type="text"/>	
Endereço do(a) Contratante		
País *	CEP *	Tipo de Logradouro *
BRASIL	<input type="text"/>	Selecione o Tipo de Logradouro
Logradouro *	Número	Complemento
<input type="text"/>	<input type="text"/>	<input type="text"/>
Bairro	Estado *	Cidade *
<input type="text"/>	Selecione o Estado	Selecione a Cidade

VOLTAR

AVANÇAR



CREA-SP

90 ANOS



SERVIÇO PÚBLICO FEDERAL

CONSELHO REGIONAL DE ENGENHARIA E AGRONOMIA DO ESTADO DE SÃO PAULO - CREA-SP

Em Dados da Obra/Serviço, ficou mais prático indicar o endereço do local que é objeto do contrato graças à ferramenta de localização por georreferenciamento em mapa, que captura, além do endereço, as coordenadas geográficas.

ART Padrão

Seja bem vindo(a),
Tempo para expirar a sessão: 0:38:53

CREA-SP

home | pular para o conteúdo | acessibilidade | fonte normal | diminuir fonte | aumentar fonte | contraste

Anuidade | Atendimento | Serviços | Serviços ART | Solicitações | SAIR

Preencher ART

Nome do Responsável Técnico: _____ Registro do Profissional: _____ RNP: _____
Título do Profissional: Engenheiro Agrônomo, Engenheiro Eletricista, Engenheiro Naval, Engenheiro Civil, Engenheiro Químico, Engenheiro de Segurança do Trabalho
Localizador: LC35620428 Status da ART: **PREENCHIMENTO (3/5)**

Dados da Obra/Serviço

Quantidade Cadastrada: 0
Utilizar o mesmo endereço do contratante?
 Sim Não

Pais: BRASIL CEP: _____

Logradouro: Seleccione... _____

Número: _____ Complemento: _____ Bairro: _____

Estado: SP - SAO PAULO Cidade: São Paulo

Coordenadas Geográficas (DDD): _____

Data de Início: _____ Previsão de Término: _____

Finalidade: Seleccione... Código de Obra Pública: _____

Proprietário: _____ CPF/CNPJ do Proprietário: _____

Limpar Salvar Avançar

© 2024 CREAMET - 1.0.5607.0 - ONIRO-13-DC Av. Brigadeiro Faria Lima, 1059, Pinheiros São Paulo SP - CEP 01452-920 Atendimento: 0800 017 1811



CREA-SP

90 ANOS



SERVIÇO PÚBLICO FEDERAL
CONSELHO REGIONAL DE ENGENHARIA E AGRONOMIA
DO ESTADO DE SÃO PAULO - CREA-SP

Nova ART

SERVIÇOS ART CERTIDÕES SERVIÇOS PÚBLICOS

Preencher ART Obras/Serviços

1.0.2022

- Dados Iniciais
- Dados do Contrato
- Dados da Obra/Serviço
- Atividade Profissional
- Observações

Dados da Obra/Serviço

Data de Início *	Previsão de Término *	Finalidade
dd/mm/aaaa	dd/mm/aaaa	Selecione a Finalidade
Código de Obra Pública	CPF/CNPJ do(a) Proprietário(a)	Proprietário(a)

Localização

Deseja utilizar o mesmo endereço do(a) contratante? *

Sim Não

X Ocultar mapa

Clique e arraste no mapa para definir a latitude e longitude da obra/serviço

Antes de SALVAR o endereço, certifique-se de que todos os dados estejam corretos. O CEP e o logradouro podem estar desatualizados quando obtidos do mapa.

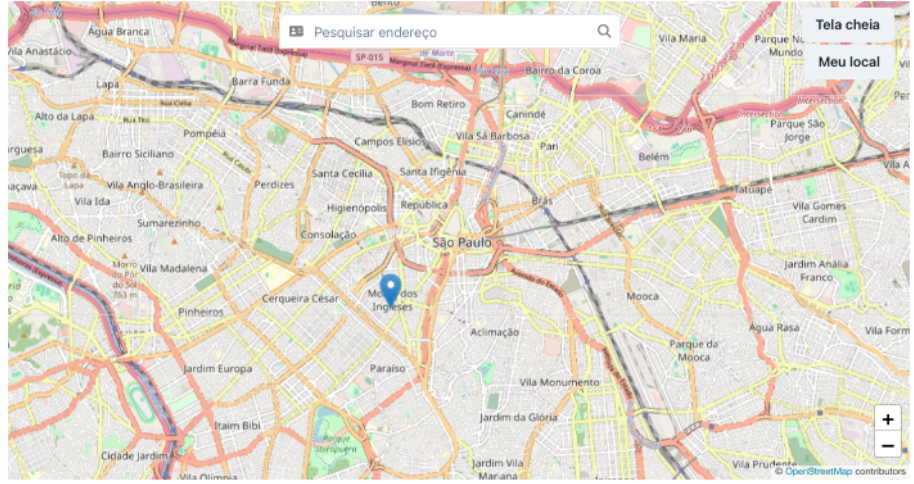

Latitude: -23.55126885 Longitude: -46.634370500669846



CREA-SP

90 ANOS



SERVIÇO PÚBLICO FEDERAL

CONSELHO REGIONAL DE ENGENHARIA E AGRONOMIA DO ESTADO DE SÃO PAULO - CREA-SP

Na quarta etapa, de Atividade Profissional, agora, basta pesquisar com uma palavra chave para indicar o serviço mais adequado.

ART Padrão

Seja bem vindo(a),
Tempo para expirar a sessão: 0:37:32

CREA-SP

home | pular para o conteúdo | acessibilidade | A fonte normal | A- diminuir fonte | A+ aumentar fonte | contraste

Anuidade | Atendimento | Serviços | Serviços ART | Solicitações | ? | SAIR

Preencher ART

Nome do Responsável Técnico: _____ Registro do Profissional: _____ RNP: _____
Título do Profissional: Engenheiro Agrônomo, Engenheiro Eletricista, Engenheiro Naval, Engenheiro Civil, Engenheiro Químico, Engenheiro de Segurança do Trabalho
Localizador: LC35620749 Status da ART: **PREENCHIMENTO (4/5)**

Atividade Profissional

Quantidade Cadastrada: 0

Área de Atuação	<input type="text" value="Selecione..."/>	Subárea de Atuação	<input type="text" value="Selecione..."/>
Nível de Atuação	<input type="text" value="Selecione..."/>	Atividade	<input type="text" value="Selecione..."/>

© 2024 CREAMET - 1.0.5607.0 - ONIRO-13-DC Av. Brigadeiro Faria Lima, 1059, Pinheiros São Paulo SP - CEP 01452-920 Atendimento: 0800 017 1811



CREA-SP

90 ANOS



SERVIÇO PÚBLICO FEDERAL
CONSELHO REGIONAL DE ENGENHARIA E AGRONOMIA
DO ESTADO DE SÃO PAULO - CREA-SP

Nova ART



Bem-vindo,

Tempo para expirar a sessão 30:16



SERVIÇOS ART CERTIDÕES SERVIÇOS PÚBLICOS

Preencher ART Obras/Serviços

1.0.2022

- Dados Iniciais
- Dados do Contrato
- Dados da Obra/Serviço
- Atividade Profissional
- Observações

Atividade Profissional

Procure pela descrição da obra/serviço (ou parte dela) no campo da pesquisa integrada. Digite, por exemplo: "alvenaria". Selecione o item desejado e complete o cadastro clicando no botão "INCLUIR ATIVIDADE".
Caso prefira consultar a tabela completa antes, [CLIQUE AQUI](#).

1. Buscar na Tabela de Obras e Serviços

Pesquisa integrada *

Digite palavras chave para buscar na tabela



LIMPAR FILTRO

Área de Atuação	Subárea de Atuação	Obras/Serviços	Complemento	Selecionar
-----------------	--------------------	----------------	-------------	------------

Nenhuma pesquisa realizada

Anterior 1 Próximo

2. Cadastre as atividades relacionadas

INCLUIR ATIVIDADE

Atividades Cadastradas

Nenhuma atividade profissional cadastrada

VOLTAR

AVANÇAR



CREA-SP

90 ANOS



SERVIÇO PÚBLICO FEDERAL
CONSELHO REGIONAL DE ENGENHARIA E AGRONOMIA
DO ESTADO DE SÃO PAULO - CREA-SP

Por fim, na quinta e última etapa de preenchimento para registro e emissão da ART de Obra e Serviço, há um campo de observações livre para os acréscimos necessários.

ART Padrão

Observações

 Limpar

Observação

A presente ART visa resolver conflitos ou litígios originados do contrato por meio de arbitragem conforme lei número 9307/96?

Sim Não

Declara a aplicabilidade das regras de acessibilidade previstas nas normas técnicas da ABNT, na legislação específica e no Decreto número 5.296, de 2 de dezembro de 2004, às atividades profissionais acima relacionadas?

Sim Não

Salvar e Avançar 



CREA-SP

90 ANOS



SERVIÇO PÚBLICO FEDERAL

Nova ART
CONSELHO REGIONAL DE ENGENHARIA E AGRONOMIA



Bem-vindo,

Tempo para expirar a sessão 27:04



SERVIÇOS ART CERTIDÕES SERVIÇOS PÚBLICOS

Preencher ART Obras/Serviços

1.0.2022

- Dados Iniciais
- Dados do Contrato
- Dados da Obra/Serviço
- Atividade Profissional
- Observações

Observações

Observações:

Resolve conflitos ou litígios?
Ver explicação

Aplicabilidade das regras de acessibilidade?
Ver explicação

VOLTAR

CONCLUIR PREENCHIMENTO

2. Por que mudar a ART agora?

São diversos os motivos que levaram a essa decisão, inclusive e principalmente por demanda dos profissionais, uma vez que o tempo gasto com o preenchimento anteriormente era, em média, de oito minutos. Com as mudanças, reduziu-se para quatro. Para que isso acontecesse, havia uma necessidade interna do Crea-SP de atualização do sistema do CreaNet, que abriga a ART. Esse sistema era antigo e não permitia grandes progressos, mais uma razão para a transição.

Fora isso, a Resolução 1.137/2023 do Confea - disponível em normativos.confea.org.br - definiu os padrões que devem ser considerados pelos Conselhos Regionais para as funcionalidades das Anotações, além de dar outras providências, como a obrigatoriedade da adequação dos códigos de trabalhos de acordo com a [Tabela de Obras e Serviços \(TOS\)](#) nacional e a [numeração de identificação das ARTs](#). Portanto, há um movimento entre os Creas de todo o país para atualizar e unificar o documento, o que beneficia também os profissionais.



CREA-SP

90 ANOS



SERVIÇO PÚBLICO FEDERAL

3. Quais as vantagens dessa migração?

Além da agilidade já citada, tanto na inserção de dados quanto do sistema, a nova ART é mais intuitiva, facilitando o preenchimento para o profissional. Os campos de informações foram simplificados e alguns até excluídos. O melhor é que a emissão agora também pode ser feita pelo celular, pelo app do Crea-SP ou acessando o CreaNet, o que antes não era possível devido às limitações da ART padrão. A meta é que o aplicativo ganhe ainda mais funções e que o profissional consiga ter acesso a todos os serviços do Conselho pelo celular, assim como acontece com os bancos, por exemplo.

4. Quando todas as funcionalidades estarão na nova ART?

A fase de atualização da ART de Obra e Serviço foi concluída. Isso significa que todas as funções que existiam na ART padrão já estão no novo modelo. Para as Anotações de Cargo e Função; Receituário Agrônomo; e Múltipla Mensal, que são outros tipos do documento disponíveis no CreaNet, essa mudança ainda será feita. A expectativa é que todas as ARTs estejam no CreaNet 2.0 até o fim de 2024.

5. Como sei qual devo usar?

Se o objetivo é registrar e emitir uma Anotação de Responsabilidade Técnica de Obra e Serviço, a recomendação é que se utilize a nova ART. Isso porque a versão padrão deverá ser substituída em breve. Para os demais tipos de ART, como a migração ainda não aconteceu, siga com a versão padrão.

6. Como acessar a nova ART?

Primeiro, é necessário realizar o login no CreaNet, como de costume. Ao entrar, vá até a opção Serviços ART, no menu superior, e selecione ART e depois Preenchimento de ART de Obra/Serviço - NOVA ART.



CREA-SP

90 ANOS



SERVIÇO PÚBLICO FEDERAL
CONSELHO REGIONAL DE ENGENHARIA E AGRONOMIA
DO ESTADO DE SÃO PAULO - CREA-SP

A captura de tela mostra a interface do sistema CREA-SP. No topo, há o logo CREA-SP e o tempo restante da sessão: 0:39:50. Abaixo, há uma barra de navegação com opções como 'home', 'pular para o conteúdo', 'acessibilidade', 'fonte normal', 'diminuir fonte', 'aumentar fonte' e 'contraste'. O menu principal contém 'Anuidade', 'Atendimento', 'Serviços', 'Serviços ART' e 'Solicitações'. O menu 'Serviços ART' está aberto, mostrando opções como 'ART', 'Assinador Digital', 'Consultar Obra/Serviço de ART', 'Personalizar ART', 'Preenchimento de ART Cargo Função', 'Preenchimento de ART de Obra/Serviço', 'Preenchimento de ART de Obra/Serviço - NOVA ART' (destacado em vermelho), 'Preenchimento de ART de Perícia Judicial', 'Preenchimento de ART de Receituário Agrônomico' e 'Preenchimento de ART Múltipla'. Abaixo do menu, há uma seção 'Solicitações de Acervo' com um texto informativo. No rodapé, há informações de contato e endereço: © 2024 CREANET - 1.0.5645.0 - ONIRO-13-DC, Av. Brigadeiro Faria Lima, 1059, Pinheiros São Paulo SP - CEP 01452-920 Atendimento: 0800 017 1811.

Feito isso, será aberta uma nova tela avisando sobre o redirecionamento para o CreaNet 2.0. Pronto, a partir daqui é só seguir as orientações de preenchimento que surgirão em cada etapa.



CREA-SP

90 ANOS



SERVIÇO PÚBLICO FEDERAL
CONSELHO REGIONAL DE ENGENHARIA E AGRONOMIA
DO ESTADO DE SÃO PAULO - CREA-SP

Seja bem vindo(a),
Tempo para expirar a sessão: 0:39:28

CREA-SP

home | pular para o conteúdo | acessibilidade | A fonte normal | A- diminuir fonte | A+ aumentar fonte | contraste

Anuidade | Atendimento | Serviços | Serviços ART | Solicitações

Redireciona para a versão BETA da nova ART de Obra e Serviço

ATENÇÃO: a versão BETA do novo sistema de ART será aberta em uma nova aba do seu navegador. Após finalizar o preenchimento no novo sistema, você será direcionado para a tela de visualização da sua ART, onde poderá efetuar o pagamento.

Caso a nova aba não abra automaticamente [CLIQUE AQUI - VERSÃO BETA](#)

© 2024 CREAMET - 1.0.5607.0 - ONIRO-13-DC | Av. Brigadeiro Faria Lima, 1059, Pinheiros São Paulo SP - CEP 01452-920 Atendimento: 0800 017 1811

7. Quais foram as modificações mais recentes na atualização da nova ART?

Por estar em um processo contínuo de melhorias, a nova ART segue ganhando funcionalidades. A atualização mais recente se deu em abril deste ano, com a inclusão das participações técnicas e das vinculações de Anotações. Antes, isso só era possível na ART padrão, mesmo com a nova ART já lançada. Agora, a partir da conclusão da transição da Anotação de Responsabilidade Técnica de Obra e Serviço, isso já pode ser feito no CreaNet 2.0.

8. Quais são as participações técnicas possíveis de incluir no preenchimento na nova ART?

Antes de falar sobre as participações técnicas, é importante esclarecer a forma de registro, já que essa definição terá reflexo nas demais etapas de preenchimento. As formas de registro existentes são:



CREA-SP

90 ANOS



SERVIÇO PÚBLICO FEDERAL
CONSELHO REGIONAL DE ENGENHARIA E AGRONOMIA
DO ESTADO DE SÃO PAULO - CREA-SP

- Inicial: relativa à primeira ou única Anotação de Responsabilidade Técnica do profissional no respectivo contrato.
- Substituição: relativa à anotação de responsabilidade técnica que, vinculada à ART inicial, substitui os dados anotados quando:
 - Substituição – modificação do objeto do contrato ou atividade técnica contratada: houver a necessidade de corrigir dados que impliquem a modificação da caracterização do objeto ou da atividade técnica contratada ou houver a necessidade de corrigir erro sanável de preenchimento da ART;
 - Substituição retificadora: será utilizada para casos de retificação de ART, geralmente para fins de Certidão de Acervo Técnico, que não altera o objeto contratual e a atividade técnica, e será isenta de taxa de recolhimento.

A partir disso, são sete as participações técnicas possíveis:

- Individual: indica que a atividade, objeto do contrato, é desenvolvida individualmente pelo profissional.
- Coautor: indica que uma atividade técnica caracterizada como intelectual objeto de contrato único é desenvolvida em conjunto por mais de um profissional de mesma competência. Somente o primeiro profissional irá registrar esse tipo de participação técnica, cuja taxa de recolhimento da ART variará conforme o valor do contrato.
- Coautoria – vinculada: somente selecionar este item caso não seja o primeiro profissional a registrar a ART de atividade técnica intelectual, devendo, porém vinculá-la à ART de coautor, e sua taxa de recolhimento será o valor mínimo.
- Corresponsabilidade: indica que uma atividade caracterizada como executiva, objeto de contrato único, é desenvolvida em conjunto por mais de um profissional de mesma competência. Somente o primeiro profissional irá registrar esse tipo de participação técnica, cuja taxa de recolhimento da ART variará conforme o valor do contrato.



CREA-SP

90 ANOS



SERVIÇO PÚBLICO FEDERAL
CONSELHO REGIONAL DE ENGENHARIA E AGRONOMIA
DO ESTADO DE SÃO PAULO - CREA-SP

- Corresponsabilidade – vinculada: somente selecionar este item caso não seja o primeiro profissional a registrar a ART de atividade técnica de obra ou serviço, devendo, porém, vinculá-la à ART de Corresponsável, e sua taxa de recolhimento será o valor mínimo.
- Equipe: indica que diversas atividades complementares, objetos de contrato único, são desenvolvidas em conjunto por mais de um profissional com competências diferenciadas. Somente o primeiro profissional irá registrar esse tipo de participação técnica, cuja taxa de recolhimento da ART variará conforme o valor do contrato.
- Equipe – vinculada: somente selecionar este item caso não seja o primeiro profissional a registrar a ART, devendo, porém vinculá-la à primeira ART de Equipe, e sua taxa de recolhimento será o valor mínimo.

9. Das vinculações disponíveis na nova ART, quando usar cada uma?

São três diferentes vinculações, cada qual destinado para um uso distinto.

- ART vinculada por Forma de Registro: ART deverá vincular-se em caso de forma de registro, complementar ou substituição;
- ART vinculada por Participação Técnica: à qual a ART de coautoria, corresponsabilidade ou equipe deverá vincular-se.
- ART vinculada por Contrato: vinculada à ART principal do empreendimento ou à ART relativa ao contrato inicial no caso de subcontratação.

10. Laudos emitidos por empresas podem se beneficiar da ART Múltipla Mensal?

De acordo com a Decisão Normativa 120/2023 do Confea, sim, laudo de imóveis pode ser objeto de ART Múltipla.

Tem alguma dúvida ou sugestão? Envie para: edad@creasp.org.br



CREA-SP

90 ANOS