



# CREA-SP

Conselho Regional de Engenharia e Agronomia  
do Estado de São Paulo

# FÓRUM DO MEIO AMBIENTE

PROGRAMAÇÃO • 06.06.2018

## Manhã

**9h**

**RECEPÇÃO E CREDENCIAMENTO**

**9h30**

**ABERTURA:**

- Composição da mesa
  - Hino Nacional
- Palavra dos Diretores
- Palavra dos Coordenadores
- Palavra do Presidente



**10h**

**“LICENCIAMENTO AMBIENTAL”**

Palestrante: Prof. Dr. João Carlos Mucciacito  
*Pós-Graduado em Gestão Ambiental POLI/USP, mestre em Tecnologia Ambiental pelo IPT/USP.*

**10h50**

**TEMA: “O PAPEL DO MINISTÉRIO PÚBLICO NA IMPLANTAÇÃO DA POLÍTICA PÚBLICA DE GERENCIAMENTO DOS RESÍDUOS SÓLIDOS DA CONSTRUÇÃO CIVIL”**

Palestrante: Promotora de Justiça Flávia Maria Gonçalves  
*Ciências Jurídicas e Sociais (Direito), Pós-Graduação em Processo Civil e Mestranda em Direito da Saúde.*

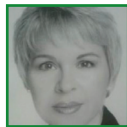

**11h40**

**TEMA: “REABILITAÇÃO DE ÁREAS CONTAMINADAS VISANDO A MUDANÇA DE USO DO SOLO – ASPECTOS TÉCNICOS E LEGAIS”**

Palestrante: Geólogo Daniel Cardoso  
*Geólogo e Mestre – UNESP, Vice-Presidente da APG e Secretário Executivo do Instituto Água Sustentável.*

**12h30**

**ALMOÇO**

## Tarde

**13h30**



**TEMA: “DESAFIO DO CREA-SP, PARA A PARTICIPAÇÃO EFETIVA DOS PROFISSIONAIS DO SISTEMA NO DESENVOLVIMENTO AMBIENTAL DO ESTADO”**

Palestrante: Eng. Rafael Ricardi Irineu  
Engenheiro Civil, Especialista em Licenciamento Ambiental e Gestão de Conflitos junto aos Órgãos Licenciadores (Estaduais e Federais) e Empresários.

**14h20**

**TEMA: “FISCALIZAÇÃO DO EXERCÍCIO PROFISSIONAL E AS ATIVIDADES QUE IMPACTAM O MEIO AMBIENTE”**



Palestrante: José Antonio Pires da Chão  
Técnico Agropecuária, Graduação em Tecnologia Ambiental e Chefe da UGI Oeste.

**15h**



**TEMA: “PERÍCIA AMBIENTAL”**

Palestrante: Eng. Misael Cardoso Pinto Neto  
Eng. Civil, Pós-Graduado em Perícias e Auditorias Ambientais pelo IBAPE/SP – IPEN/SP e Consultor em Engenharia Civil.

**15h50**

**TEMA: “TECNOLOGIAS DE TRATAMENTO DE RESÍDUOS SÓLIDOS”**



Palestrante: Eng. Elio Lopes dos Santos  
Mestre em Engenharia Urbana – Ênfase Poluição, Engenheiro em Segurança do Trabalho e de Controle e Engenheiro Industrial Mecânico.

**16:40**

**ENCERRAMENTO**