



**MUTUA-SP**  
CAIXA DE ASSISTÊNCIA DOS PROFISSIONAIS DO CREA

Fls. nº 14  
Rosana C. de F. Ferreira - Reg. 4175

Ofício nº SP-089/2014  
Proc. Nº 3.14.7

São Paulo, 12 de março de 2014.

Ilmo. Senhor  
Engº Civil Francisco Kurimori  
Presidente do CREA-SP

Ao Plenário do CREA-SP,

De acordo com o parágrafo 6º, do artigo 18 do Estatuto da Mútua, encaminhamos os demonstrativos e comparativos de Quantidade de Sócios, Benefícios Concedidos e Receitas e Despesas, relativas ao mês de fevereiro de 2014 da Mútua/SP, bem como gráficos relativos aos últimos 12 meses.

Atenciosamente,

Engº Civil PÊRSIO FAULIM DE MENEZES  
Diretor Geral

**CÓPIA**  
*maidele olea Taboas / Juncos*

MSims



**POSIÇÃO FINANCEIRA - FEVEREIRO DE 2014**
**I- COMPARATIVO COM O MÊS ANTERIOR**

RECEITAS	JANEIRO 2014	FEVEREIRO 2014	VAR. (%)
Inscrições	710,00	530,22	(25%)
Recebimento de ART	707.101,68	689.910,03	(2%)
Rendimentos de Aplicações	813.970,96 (*)	792.450,62 (*)	(3%)
Recebimento de QQM sobre Renegociação	291,52	104,65	(64%)
Reembolso de Benefícios concedidos	292.491,18	243.681,04	(17%)
Correção de Amortização de Benefícios	54.854,14	47.686,54	(13%)
Outras Receitas	950,00	519,53	(45%)
<b>TOTAL RECEITAS</b>	<b>1.870.369,48</b>	<b>1.774.882,63</b>	<b>(5%)</b>

DESPESAS	JANEIRO 2014	FEVEREIRO 2014	VAR. (%)
Benefícios Reembolsáveis	905.688,06	488.589,16	(46%)
QQM por Morte	12.311,04	11.746,54	(5%)
Devolução QQM	-	-	-
Despesas com Pessoal	465,70 (**)	303,95 (**)	(35%)
Material de Consumo	-	7.593,55	100%
Despesas de Capital - Investimentos	-	-	-
Locação de Stand	6.590,00	1.860,00	(72%)
Despesa com Publicidade (entidades)	3.491,11	4.500,00	29%
<b>Despesa com Convênio (CREA/SP)</b>			
1- Quota de Condomínio	4.933,08 (***)	5.370,62 (***)	9%
2- Consumo de Energia Elétrica	801,85 (***)	780,54 (***)	(8%)
3 - Serviços de limpeza e manutenção de alarme incêndio	4.467,73 (***)	3.646,69 (***)	(18%)
4 - Serviços Administrativos	3.845,96 (***)	3.699,48 (***)	(4%)
Participação em Evento C.E.P.	-	-	-
Serviços Gráficos	-	-	-
Serviços Prestados PJ	5.764,36 (****)	2.052,80 (****)	(64%)
Despesas com manutenção	144,50	144,50	0%
Devolução de taxa de inscrição	-	-	-
Impostos e Taxas diversas	-	-	-
Despesas com Utilidades e Serviços	2.964,88	2.264,45	(24%)
Despesas Financeiras	2.994,00	2.845,76	(5%)
Diárias, Passagens aéreas	7.173,00	14.391,48	101%
Outras despesas	1.741,60	-	-
<b>TOTAL DESPESAS</b>	<b>963.436,87</b>	<b>549.798,52</b>	<b>(43%)</b>

<b>RESULTADO</b>	<b>906.932,61</b>	<b>1.225.084,11</b>	<b>35%</b>
------------------	-------------------	---------------------	------------

<b>DISPONIBILIDADES FINANCEIRAS</b>	<b>99.908.310,83</b>	<b>101.133.394,94</b>	<b>1%</b>
-------------------------------------	----------------------	-----------------------	-----------

**2- COMPARATIVO COM O MESMO PERÍODO DO ANO ANTERIOR**

DESCRIÇÃO	ACUM. ATÉ FEVEREIRO 2013	ACUM. ATÉ FEVEREIRO 2014	VAR. (%)
RECEITAS	2.563.641,02	3.645.252,11	42%
DESPESAS	436.149,05	1.513.235,39	247%
RESULTADO	2.127.491,97	2.132.016,72	0%

OBS.

(\*) Fevereiro / 2014 - Rentabilidade Fundo Mútua : 0,7927% / INPC(jan/2014): 0,63% / CDI: 0,7826% / Poupança: 0,6132%

(\*\*) Incluso apenas o VT dos func. e a mensalidade do CIEE.

(\*\*\*) Convênio CREA/SP - Cessão de Uso e Espaço - Novembro e Dezembro de 2013

(\*\*\*\*) Incluso Custas e Serviços de Cobranças Processuais Advocatícias - Dezembro/2013 e Janeiro/2014.

 Celson de Lima  
 Técnico Administrativo

  
 Mariana Paes  
 Supervisora em Exercício





## POSIÇÃO MÚTUA/SP - FEVEREIRO 2014

Em R\$

### DISPONIBILIDADES

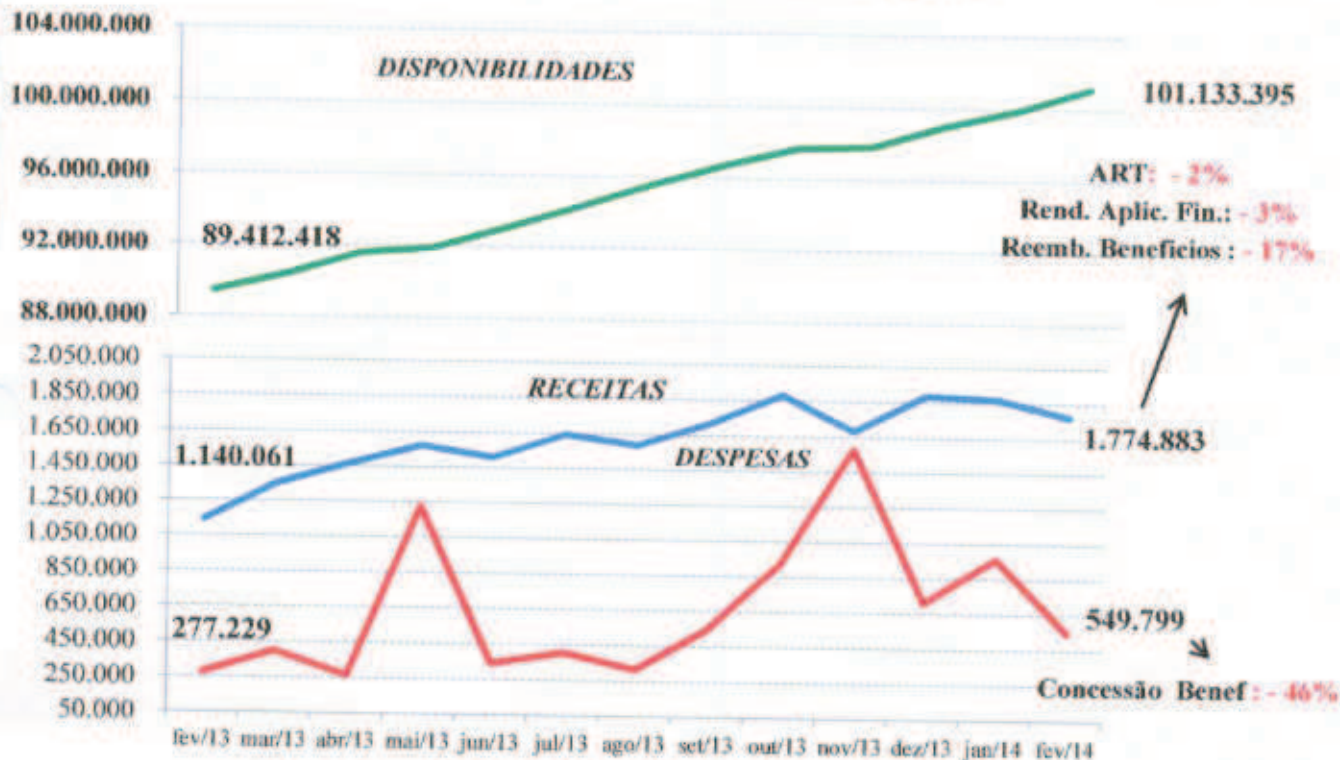

Em R\$

### RECEITAS

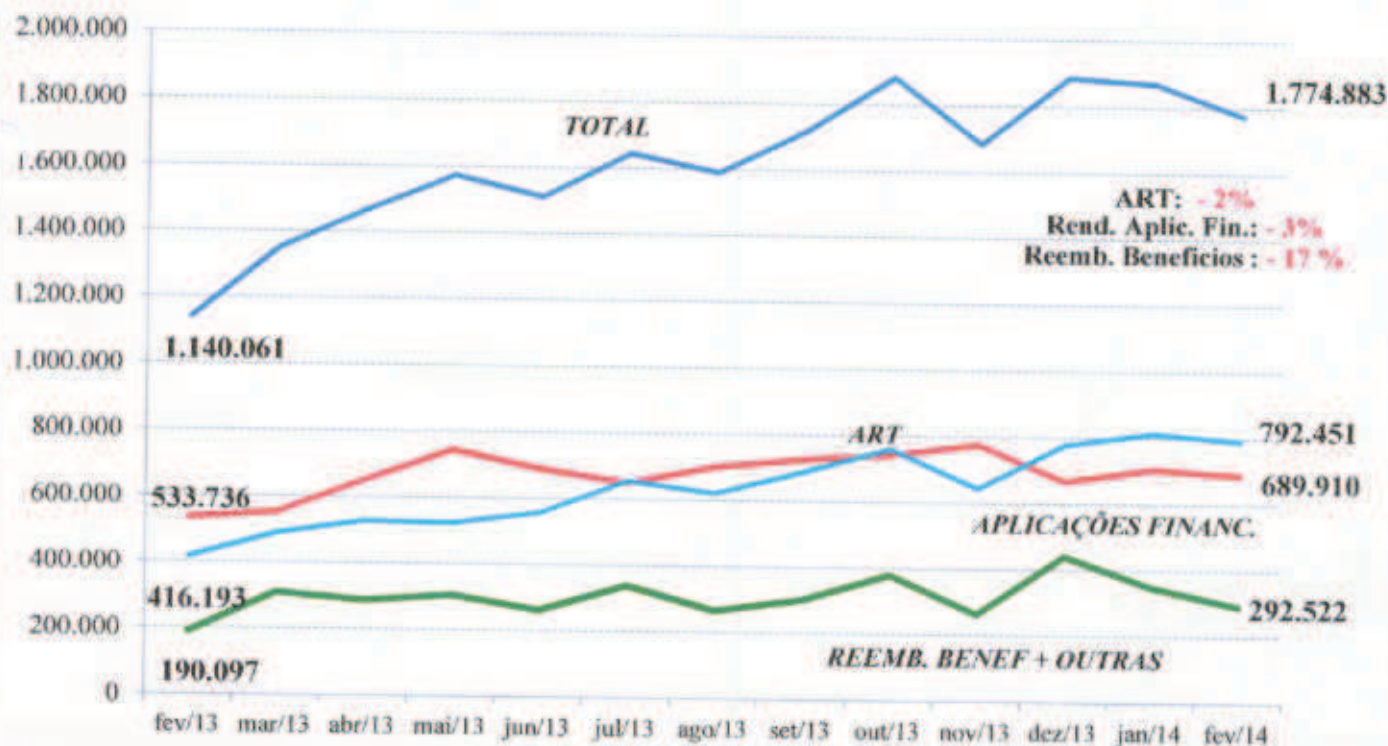

## POSIÇÃO MÚTUA/SP - FEVEREIRO DE 2014

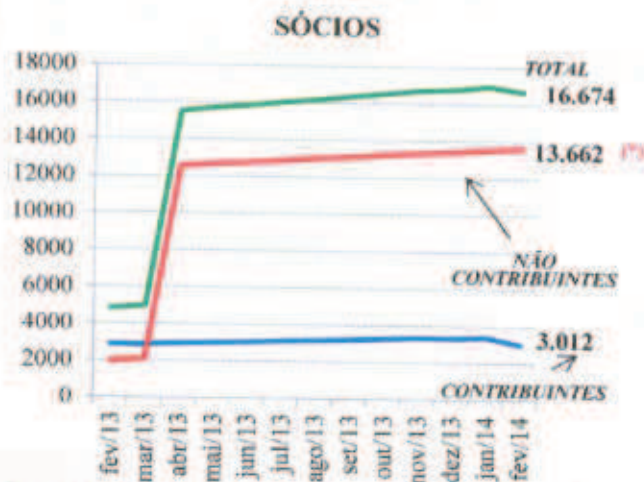
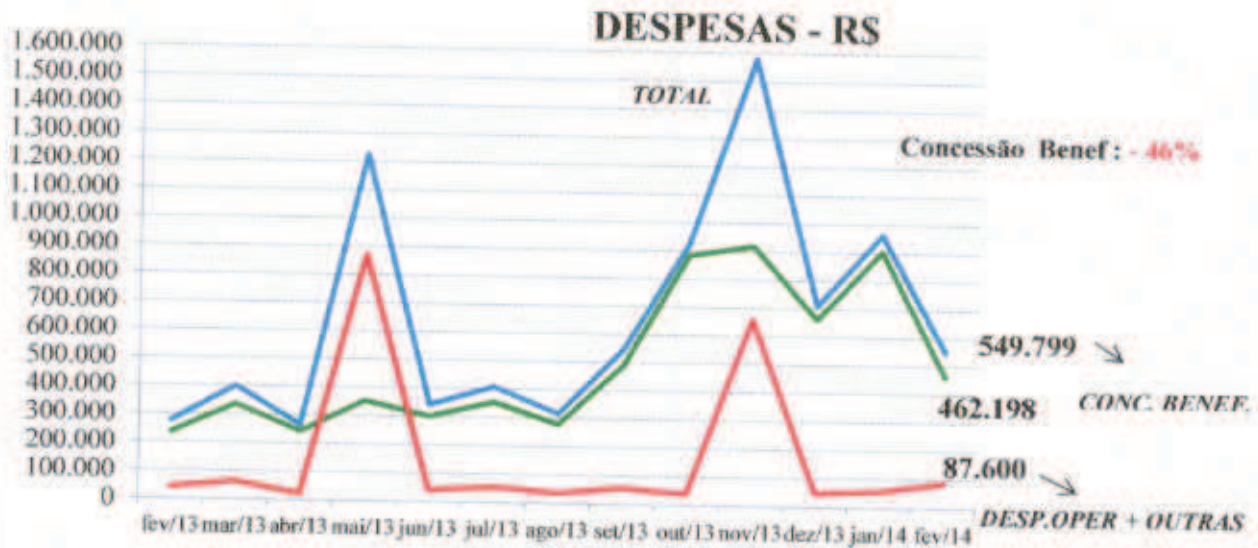

\* Entrada em abril de 2013, de 10.300 associados vindos do plano de saúde Qualicorp - CREA/SP

### DISPONIBILIDADE FINANCEIRA

**TOTAL: RS 101.133.394,94**



RENTAB. MÉDIA  
APLIC. FINANC  
FUNDO MÚTUA

DEZ / 2013 : 0,79%

JAN / 2014 : 0,83%

FEV / 2014 : 0,79%



**POSIÇÃO ADMINISTRATIVA - FEVEREIRO DE 2014**
**A - SÓCIOS**

- A partir de 01/01/2011, por decisão da Diretoria Executiva da Mútua, estão sendo desligados os sócios inadimplentes c/ a anuidade por mais de dois anos e não estarão sendo aceitas inscrições na Mútua, de sócios arquitetos, em quaisquer de suas modalidades.

**1- COMPARATIVO COM O MÊS ANTERIOR**

CATEGORIA	JANEIRO 2014	FEVEREIRO 2014	VAR. (%)
Contribuintes	68	(407) (*)	-
Não Contribuintes - Corporativo	(4)	(5)	-
Não Contribuintes - Institucional	118	119	1%
<b>Total</b>	<b>182</b>	<b>(299)</b>	<b>(264%)</b>

(\*) Entrada de 48 sócios contribuintes e desligamento de 455 sócios contribuintes, inadimplentes com a anuidade por mais de 2 anos

**2 - COMPARATIVO COM O MESMO PERÍODO DO ANO ANTERIOR**

CATEGORIA	ACUM. ATÉ FEV 2013	ACUM. ATÉ FEV 2014	VAR. (%)
Contribuintes	78	(339)	-
Não Contribuintes - Corporativo	26	(9)	-
Não Contribuintes - Institucional	243	237	(2%)
<b>Total</b>	<b>347</b>	<b>(181)</b>	<b>(132%)</b>

(\*) Entrada em abril de 2013, de 10.300 associados ativos do plano de saúde Qualivorp - CREA/SP.

**3 - POSIÇÃO GERAL**

CATEGORIA	28/02/2013	28/02/2014	VAR. (%)
Contribuintes	2.860	3.012	5%
Não Contribuintes - Corporativo	746	11087 (*)	1.386%
Não Contribuintes - Institucional	1.225	2.575	110%
<b>Total</b>	<b>4.831</b>	<b>16.674</b>	<b>245%</b>

(\*) Entrada em abril de 2013, de 10.300 associados ativos do plano de saúde Qualivorp - CREA/SP.

Mariana Panontin  
Supervisora em Exercício

**B - BENEFÍCIOS REEMBOLSÁVEIS CONCEDIDOS**
**1- COMPARATIVO COM O MÊS ANTERIOR**

Benefícios Reembolsáveis	JANEIRO 2014		FEVEREIRO 2014		VAR. (%)	
	Qtde	Valor	Qtde	Valor	Qtde	Valor
RB1 - Ajuda Mútua	2	4.817,12	2	4.930,00	0%	2%
RB2 - Garante Saúde - Tratamento Médico e odontol	1	14.758,00	0	0,00	-	-
RB5 - Equipabem - Aquisição de equipamentos e livros	1	11.714,80	0	0,00	-	-
RB6 - Férias Mais - Plano de Férias	3	45.412,00	4	30.783,50	33%	(32%)
RB7 - Apoio Flex	20	378.117,86	8	117.648,44	(60%)	(69%)
RB8 - Construa Já - Aquis. de material de construção	1	45.302,20	1	19.017,70	0%	(58%)
RB9 - Família Maior - Auxílio natalidade	0	0,00	0	0,00	-	-
RB10 - Educatec - Curso Técnicos, Graduação e Pós	0	0,00	0	0,00	-	-
RB12 - Auxílio veículos - Aquisição de Veículos	13	405.566,08	10	289.818,72	(23%)	(29%)
RB14 - Auxílio empreendedor	0	0,00	0	0,00	-	-
RB15 - Auxílio Agrícola - aquis de mat.e equip agric	0	0,00	0	0,00	-	-
<b>TOTAL</b>	<b>41</b>	<b>905.688,06</b>	<b>25</b>	<b>462.198,36</b>	<b>(39%)</b>	<b>(49%)</b>

**2 - COMPARATIVO COM O MESMO PERÍODO DO ANO ANTERIOR**

Benefícios Reembolsáveis	ACUM. ATÉ FEV 2013		ACUM. ATÉ FEV 2014		VAR. (%)	
	Qtde	Valor	Qtde	Valor	Qtde	Valor
RB1 - Ajuda Mútua	2	2.432,66	4	9.747,12	100%	301%
RB2 - Garante Saúde - Tratamento Médico e odontol	5	51.975,60	1	14.758,00	(80%)	(72%)
RB5 - Equipabem - Aquisição de equipamentos e livros	0	0,00	1	11.714,80	-	-
RB6 - Férias Mais - Plano de Férias	2	21.054,93	7	76.195,50	250%	262%
RB7 - Apoio Flex	11	131.432,73	28	495.766,30	155%	277%
RB8 - Construa Já - Aquis. de material de construção	4	91.767,76	2	64.319,90	(50%)	(30%)
RB9 - Família Maior - Auxílio natalidade	1	1.173,22	0	0,00	-	-
RB10 - Educatec - Curso Técnicos, Graduação e Pós	0	0,00	0	0,00	-	-
RB12 - Auxílio veículos - Aquisição de Veículos	3	37.981,76	23	695.384,80	667%	1.731%
RB14 - Auxílio empreendedor	1	12.693,20	0	0,00	-	-
RB15 - Auxílio Agrícola - aquis de mat.e equip agric	1	24.274,52	0	0,00	-	-
<b>TOTAL</b>	<b>30</b>	<b>374.786,38</b>	<b>66</b>	<b>1.367.886,42</b>	<b>120%</b>	<b>265%</b>

Mariana Panontin  
Supervisora em Exercício



## POSIÇÃO MÚTUA

### DISPONIBILIDADE FINANCEIRA 2008 -2013 ( Em RS )

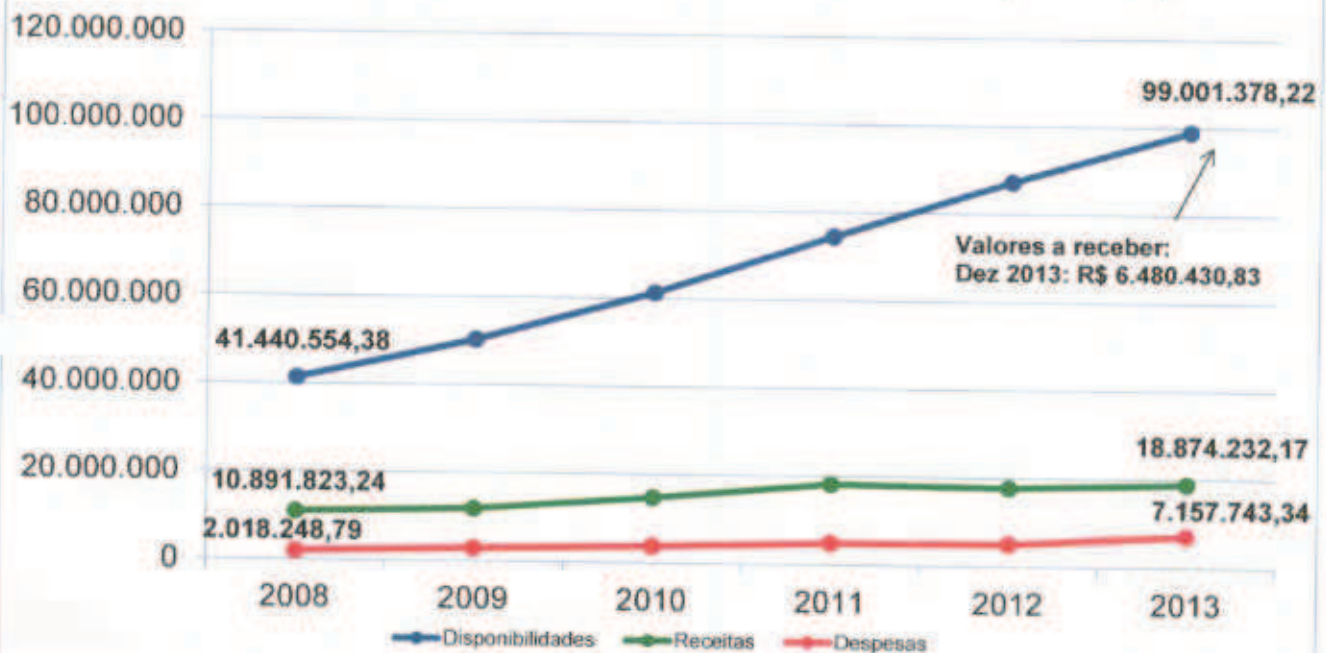

### COMPARATIVO SÓCIOS CONTRIBUINTE S - FEVEREIRO 2014

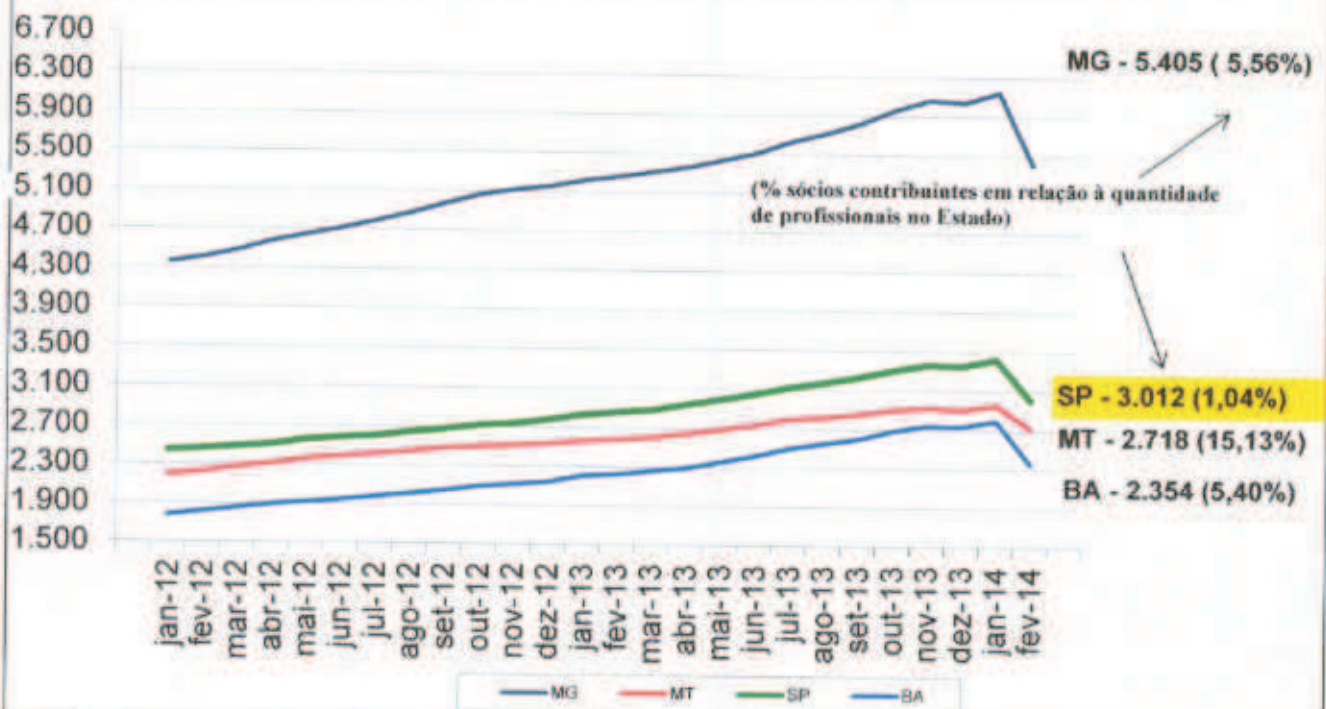





## POSIÇÃO MÚTUA - 31/12/2008 a 28/02/2014

### QUANTIDADE DE SÓCIOS

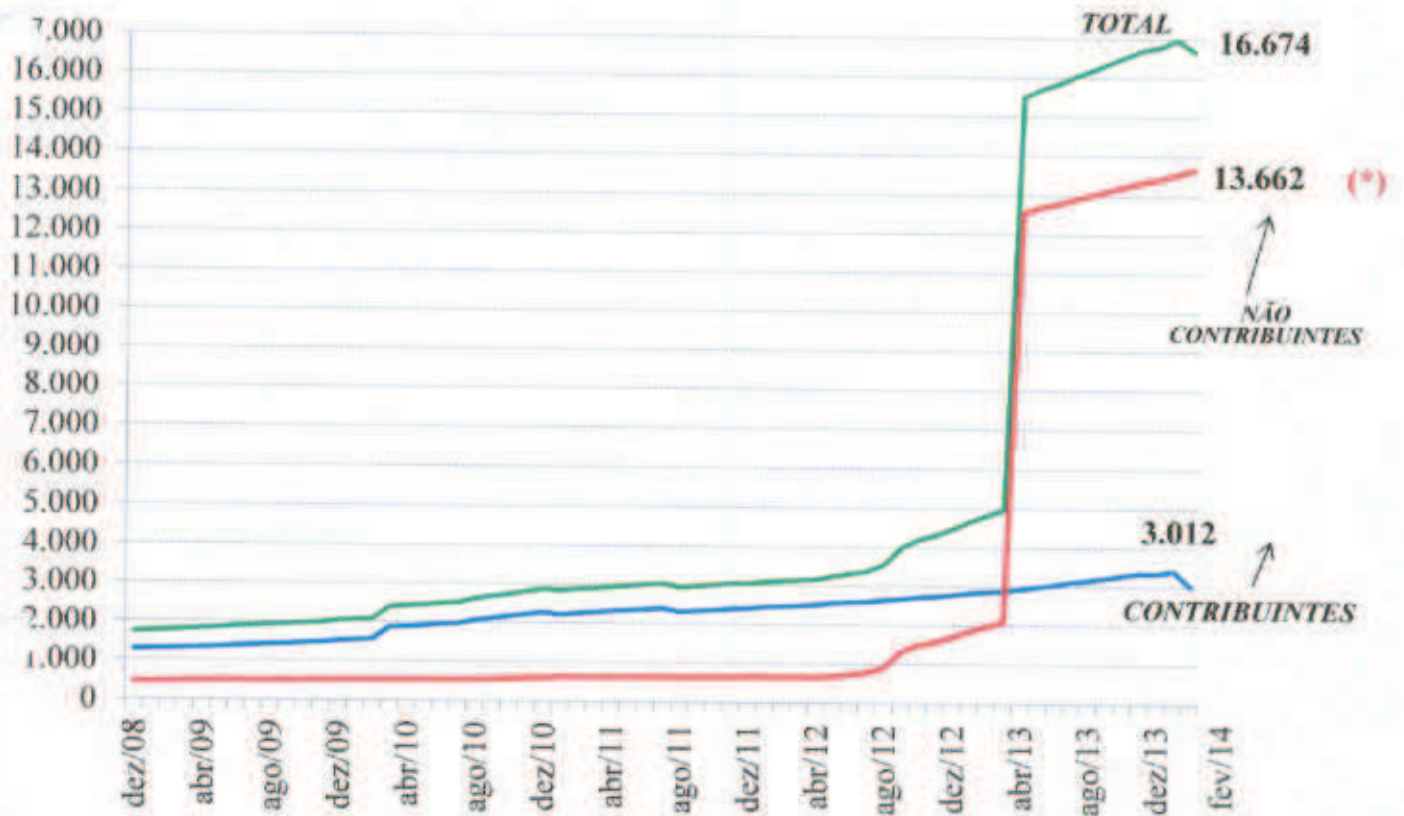

\* Entrada em abril de 2013, de 10.300 associados vindos do plano de saúde Qualicorp - CREA/SP





## POSIÇÃO MÚTUA

### DISPONIBILIDADE FINANCEIRA: Mútuas Sede e Regionais Posição em 31/12/2013 (\*)

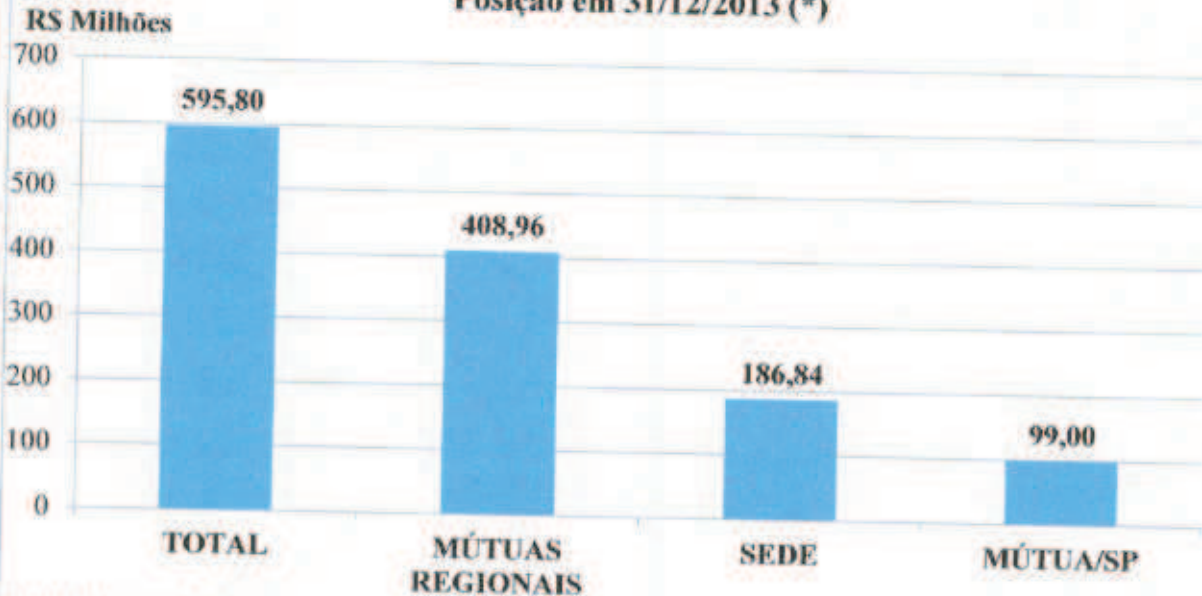

(\*) Valores estimados, exceto os da Mútua/SP

### DISPONIBILIDADE FINANCEIRA Mútuas Regionais Posição em 31/12/2013 (\*)

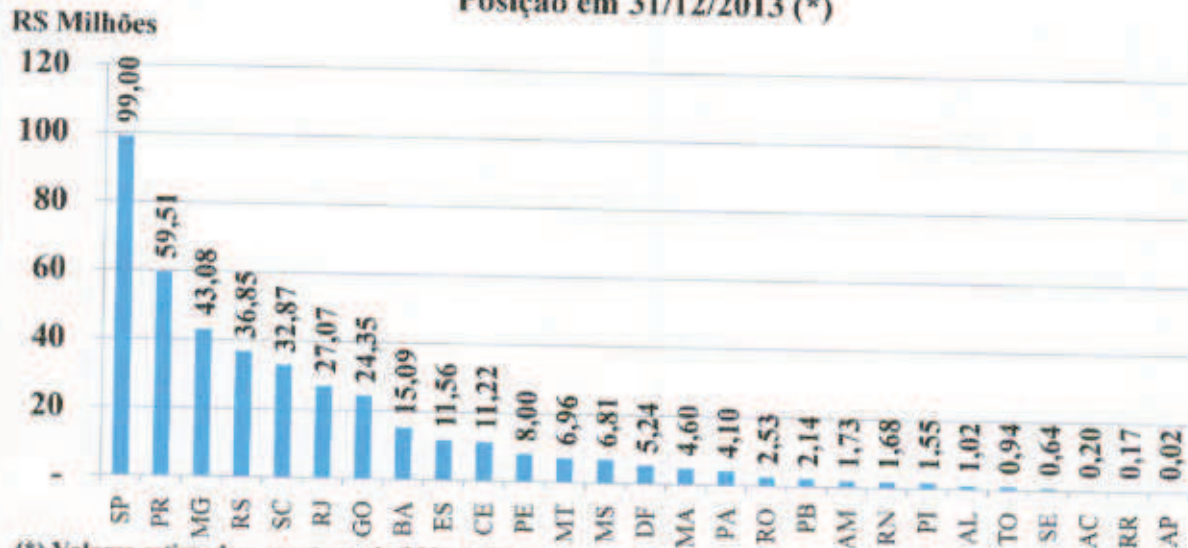

(\*) Valores estimados, exceto os da Mútua/SP