



SERVIÇO PÚBLICO FEDERAL

CONSELHO REGIONAL DE ENGENHARIA E AGRONOMIA
ESTADO DE SÃO PAULO

**ATA DA 3ª REUNIÃO ORDINÁRIA DA
COMISSÃO DE ORÇAMENTO E
TOMADA DE CONTAS - EXERCÍCIO 2017
REUNIÃO Nº 876**

DATA: 27 de abril de 2017

HORÁRIO: Início - 09h00min
Término - 11h00min

LOCAL: Faria Lima - 9º andar

PRESENCAS:

Conselheiros: Eng. Agr. José Eduardo Abramides Testa (Coordenador) ; Eng. Mec. Itamar Rodrigues (Coordenador Adjunto) e Eng. Agrim., Eng. Civ. E Seg. Trab. João Luiz Braguini

Ausência Justificada: Geol. Daniel Cardoso e Eng. Civil. Carlos Alexandre da Graça Duro Couto

Funcionários de Apoio: Lourival Junior Franklin Ferreira (Superintendente de Gestão de Recursos - SUPGER), Ieda Souza da Silva Santos (Gerente de Finanças – DFI em exercício); Janaina Macedo Calvo (Chefe da Unidade de Contabilidade - UCO/DFI/SUPGER); Nelson Oliveira Silva (Analista Administrativo - UIR/DFI/SUPGER) e Erveli Barrado (Analista Contábil Financeiro – UCO/DFI/SUPGER).

1. COMUNICADO DA MESA

O Senhor Coordenador saúda os presentes e dá início aos trabalhos da Comissão.

2. ANÁLISE DE PROCESSOS DE CONVÊNIOS DE REPASSES DE RATEIO DE ART E RATEIO ENTRE O CREA-SP E DIVERSAS ENTIDADES DE CLASSES

Foram analisados pela Comissão os seguintes processos:

2.1 C-507/2016 - Associação dos Engenheiros, Arquitetos e Agrônomos de Bertioga, com Prestação de Contas do exercício de 2016 no valor de R\$ 28.526,89;



SERVIÇO PÚBLICO FEDERAL

**CONSELHO REGIONAL DE ENGENHARIA E AGRONOMIA
ESTADO DE SÃO PAULO**

2.2 C-586/2016 - Associação dos Engenheiros, Arquitetos e Agrônomos de Cruzeiro, com Prestação de Contas do exercício de 2016 no valor de R\$ 20.834,09 e valor final de R\$ 20.587,21;

2.3 C-491/2016 V2 - Associação dos Engenheiros, Arquitetos e Agrônomos de Mogi das Cruzes, com Prestação de Contas do exercício de 2016 no valor de R\$ 60.073,12 e valor final de R\$ 59.401,40;

2.4 C-451/2016 - Associação dos Engenheiros, Arquitetos e Agrônomos de Andradina e Região, com Prestação de Contas do exercício de 2016 no valor de R\$ 30.328,59;

2.5 C-588/2016 - Associação dos Engenheiros e Arquitetos de Cubatão, com Prestação de Contas do exercício de 2016 no valor de R\$ 1.170,17;

2.6 C-529/2016 - Associação dos Engenheiros, Arquitetos e Agrônomos da Região de Dracena, com Prestação de Contas do exercício de 2016 no valor de R\$ 24.000,00;

2.7 C-576/2016 - Associação dos Engenheiros e Arquitetos de Birigui, com Prestação de Contas do exercício de 2016 no valor de R\$ 6.026,71;

2.8 C-753/2016 - Associação Leste dos Profissionais de Engenharia e Arquitetura da cidade de São Paulo, com Prestação de Contas do exercício de 2016 no valor de R\$ 8.198,61;



SERVIÇO PÚBLICO FEDERAL

**CONSELHO REGIONAL DE ENGENHARIA E AGRONOMIA
ESTADO DE SÃO PAULO**

2.9 C-734/2016 - Associação dos Engenheiros e Arquitetos de Itapira, com Prestação de Contas do exercício de 2016 no valor de R\$ 18.883,86;

2.10 C-571/2016 - Associação dos Engenheiros e Arquitetos de Penápolis, com Prestação de Contas do exercício de 2016 no valor de R\$ 28.534,23;

2.11 C-465/2016 - Associação de Engenharia, Arquitetura e Agronomia de Sertãozinho, com Prestação de Contas do exercício de 2016 no valor de R\$ 23.762,65;

2.12 C-914/2014 V2 - Associação de Engenheiros, Arquitetos e Agrônomos de Salto, com Prestação de Contas do exercício de 2015 no valor de R\$ 13.948,05;

2.13 C-745/2014 - Associação dos Engenheiros e Arquitetos de Ribeirão Pires, com Prestação de Contas do exercício de 2015 no valor de R\$ 24.409,11 e valor final de R\$ 24.349,43;

2.14 C-689/2014 V2 - Associação dos Engenheiros e Arquitetos do ABC, com Prestação de Contas do exercício de 2015 no valor de R\$ 215.303,42;



SERVIÇO PÚBLICO FEDERAL

CONSELHO REGIONAL DE ENGENHARIA E AGRONOMIA
ESTADO DE SÃO PAULO

QUADRO I – RELAÇÃO DOS PROCESSOS

Processo	Item	Valor Repassado	Total em RP	Valor Prestação de Contas da Entidade	Valor Glosado pelo Gestor	Prestação de Contas - Valor Final Atestado	Valor Gasto pela Entidade	HISTÓRICO			
C-507/2016	2.1	23.592,00	0,00	28.526,89	4.850,00	23.676,89	84,89	Vlr gasto	a maior	pela Entidade - Prestação	superavitária
C-586/2016	2.2	20.000,00	0,00	20.834,09	246,88	20.587,21	587,21	Vlr gasto	a maior	pela Entidade - Prestação	superavitária
C-491/2016 V2	2.3	100.000,00	0,00	60.073,12	671,72	59.401,40	-40.598,60	Vlr gasto	a menor	pela Entidade - Prestação	deficitária
C-451/2016	2.4	31.198,00	0,00	30.328,59	0,00	30.328,59	-869,41	Vlr gasto	a menor	pela Entidade - Prestação	deficitária
C-588/2016	2.5	20.080,00	0,00	1.170,17	0,00	1.170,17	-18.909,83	Vlr gasto	a menor	pela Entidade - Prestação	deficitária
C-529/2016	2.6	24.000,00	0,00	24.000,00	0,00	24.000,00	0,00	Vlr gasto	igual ao repassado	pelo Crea	
C-576/2016	2.7	39.978,00	0,00	6.026,71	0,00	6.026,71	-33.951,29	Vlr gasto	a menor	pela Entidade - Prestação	deficitária
C-753/2016	2.8	8.000,00	0,00	8.198,61	290,00	7.908,61	-91,39	Vlr gasto	a menor	pela Entidade - Prestação	deficitária
C-734/2016	2.9	19.800,00	0,00	18.883,86	240,00	18.643,86	-1.156,14	Vlr gasto	a menor	pela Entidade - Prestação	deficitária
C-571/2016	2.10	31.980,00	0,00	28.534,23	0,00	28.534,23	-3.445,77	Vlr gasto	a menor	pela Entidade - Prestação	deficitária
C-465/2016	2.11	31.175,00	0,00	23.762,65	0,00	23.762,65	-7.412,35	Vlr gasto	a menor	pela Entidade - Prestação	deficitária
C-914/2014 V2	2.12	17.915,27	0,00	13.948,05	1.236,46	12.711,59	-5.203,68	Vlr gasto	a menor	pela Entidade - Prestação	deficitária
C-745/2014	2.13	26.875,79	0,00	24.409,11	59,68	24.349,43	-2.526,36	Vlr gasto	a menor	pela Entidade - Prestação	deficitária
C-689/2014 V2	2.14	238.140,06	0,00	215.303,42	3.511,56	211.791,86	-26.348,20	Vlr gasto	a menor	pela Entidade - Prestação	deficitária

Valores em R\$

Fonte: Unidade de Contabilidade

Deliberação:

Nestes termos, **APRECIADOS** e **APROVADOS** os itens 2.1 a 2.14, relacionados do Quadro I. Seguem para apreciação e decisão final ao Plenário do Crea-SP, na sessão que se realizará no dia 11 de Maio de 2017.

3. ANÁLISE DE PROCESSO DE ORDEM “L” - LICITAÇÃO

A Comissão analisou também os seguintes processos de licitação:

- **Processo L-165/2016 V1 e V2** - Contratação de serviços de fretamento de veículos para transporte de passageiros e serviços de receptivos e de transfer aos participantes em eventos do CREA-SP.
- **Processo L-171/2016 V1 e V2** - Contratação de empresa para confecção/fornecimento de faixas, banners, adesivos e painéis para o CREA-SP.

Os processos supracitados foram encaminhados pelo Departamento Administrativo e de Suprimentos - DAS e referem-se às despesas com licitação do Crea-SP, com base na Lei Federal das Licitações nº 8.666 de 21 de junho de 1993.



SERVIÇO PÚBLICO FEDERAL

CONSELHO REGIONAL DE ENGENHARIA E AGRONOMIA
ESTADO DE SÃO PAULO

Deliberação:

Nestes termos os **Processos de Licitação** foram **APRECIADOS** e encaminhados ao Departamento Administrativo e de Suprimentos - DAS/SUPADF, responsável pelos processos licitatórios.

4. BALANCETE DO CREA-SP DO MÊS DE FEVEREIRO DE 2017

A Unidade de Contabilidade ao examinar o Balancete do mês de **FEVEREIRO/2017**, conforme dados obtidos pelo sistema Integrado, consignou que a realização da receita mensal foi de R\$ 61.865.255 (sessenta e um milhões, oitocentos e sessenta e cinco mil, duzentos e cinquenta e cinco reais), enquanto que a despesa empenhada no mês atingiu a importância de R\$ 32.407.833 (trinta e dois milhões, quatrocentos e sete mil, oitocentos e trinta e três reais), correspondentes a 23,34% e 12,22% respectivamente sobre o total previsto de R\$ 265.114.000 (duzentos e sessenta e cinco milhões, cento e quatorze mil reais), registrando em FEVEREIRO DE 2017, SUPERÁVIT ORÇAMENTÁRIO no montante de R\$ 29.457.422 (vinte e nove milhões quatrocentos e cinquenta e sete mil, quatrocentos e vinte e dois reais), conforme demonstrado no Quadro II e representado no Gráfico I.

QUADRO II - RESULTADO DO MÊS

	MÊS DE :	MÊS DE :
DESCRIÇÃO	Fevereiro-16	Fevereiro-17
RECEITA	61.927.739	61.865.255
DESPESA EMP.	37.834.578	32.407.833
SUPERAVIT ORÇAM.	24.093.161	29.457.422
DEFICIT ORÇAM.	-	-

Valores em R\$

Fonte: Unidade de Contabilidade



SERVIÇO PÚBLICO FEDERAL

CONSELHO REGIONAL DE ENGENHARIA E AGRONOMIA
ESTADO DE SÃO PAULO

**GRÁFICO I - ANÁLISE DO RESULTADO: DESPESA EMPENHADA x RECEITA REALIZADA
MÊS DE FEVEREIRO/16 E FEVEREIRO/17**

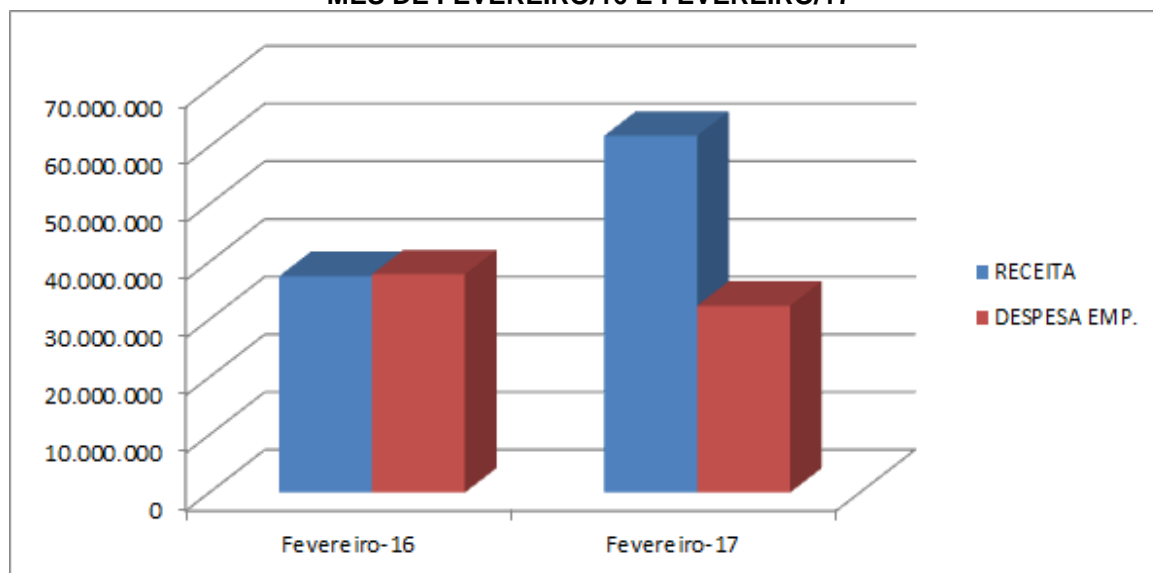

Valores em R\$

Fonte: Unidade de Contabilidade

4.1 RECEITA BRUTA ANTES DA DEDUÇÃO DOS REPASSES DAS COTAS DO CONFEA E DA MÚTUA DO EXERCÍCIO DE 2016 E 2017 MENSAL

A arrecadação no mês de fevereiro de 2017 comparada à arrecadação no mesmo período em 2016 apresentou uma queda de 0,10%, conforme observado no Quadro III e Gráfico II.

QUADRO III – COMPARATIVO DA RECEITA

DESCRIÇÃO	MÊS DE: Fevereiro-16	MÊS DE: Fevereiro-17	VARIAÇÃO
REC. ANUIDADES	53.452.464	52.547.859	-904.605
REC. TAXAS E EMOLUM.	738.449	872.961	134.512
ART	6.146.556	6.483.916	337.360
REC. PATRIMONIAL	0	0	0
REC. DIVIDA ATIVA	310.404	546.729	236.325
REC. FINANCEIRA	1.180.863	1.214.646	33.783
REC. DIVERSAS	99.003	199.144	100.141
TOTAL	61.927.739	61.865.255	-62.484

Valores em R\$

Fonte: Unidade de Contabilidade



SERVIÇO PÚBLICO FEDERAL

CONSELHO REGIONAL DE ENGENHARIA E AGRONOMIA
ESTADO DE SÃO PAULO

GRÁFICO II - ANÁLISE DA RECEITA REALIZADA NO MÊS:

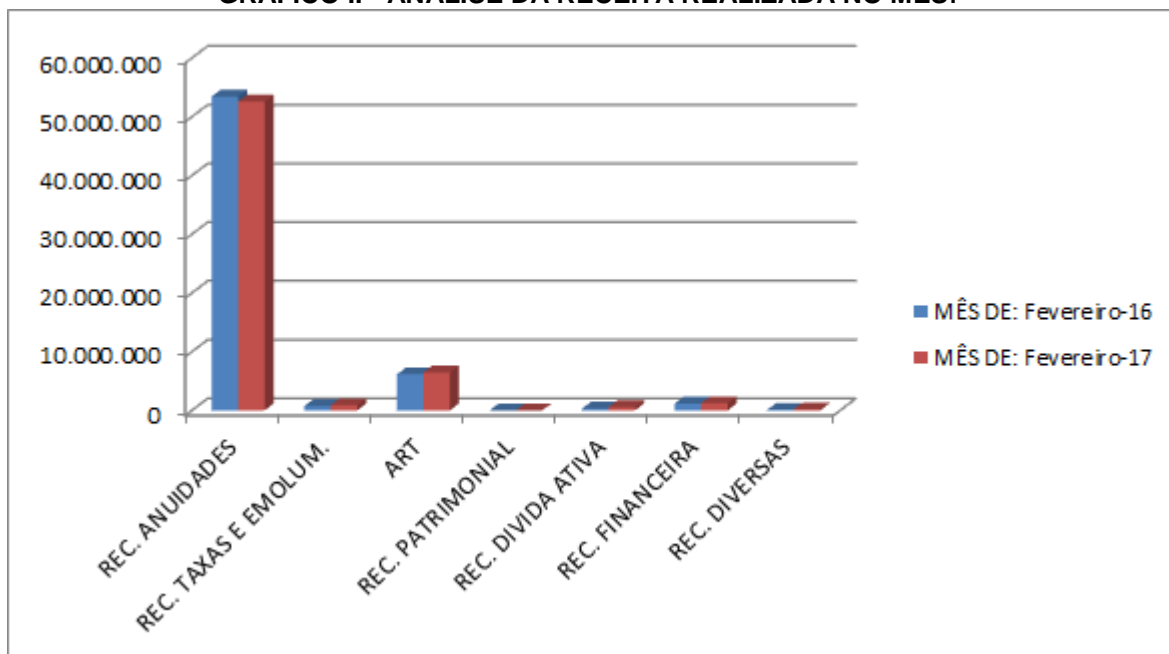

Valores em R\$

Fonte: Unidade de Contabilidade

**4.2 VALORES DE REPASSES DAS COTAS AO CONFEA, MÚTUA -
BRASÍLIA E MÚTUA - CAIXA/SÃO PAULO-SP**

O Quadro IV apresenta o repasse ao Confea e Mútua incidente sobre as receitas do Conselho, demonstrando que em virtude da arrecadação ter sido similar à de 2016 no mesmo período, os valores se mantiveram.

QUADRO IV – REPASSES CONFEA E MUTUA

DESCRIÇÃO	MÊS DE : Fevereiro-16	MÊS DE : Fevereiro-17	Varição R\$
MÚTUA - DF	368.797	389.035	20.238
MÚTUA - SP	860.527	907.748	47.221
CONFEA	8.917.865	8.868.798	-49.067
TOTAL	10.147.190	10.165.581	18.391

Valores em R\$

Fonte: Unidade de Contabilidade

Base Legal dos repasses: Estatuto da Mútua MARÇO/2006 – artigo 19 parágrafo 1º.



SERVIÇO PÚBLICO FEDERAL

CONSELHO REGIONAL DE ENGENHARIA E AGRONOMIA
ESTADO DE SÃO PAULO

4.2.1 REPASSES AO CONFEA, MÚTUA - BRASÍLIA E MÚTUA - CAIXA/SÃO PAULO-SP - 2016 E 2017

O Quadro V demonstra todos os valores repassados ao Confea e Mutua no exercício de 2016 e nos meses de janeiro e fevereiro de 2017.

QUADRO V – REPASSES CONFEA E MUTUA MENSAL

MESES	EXERCÍCIO DE 2016				EXERCÍCIO DE 2017			
	Mutua DF	Mutua SP	CONFEA	TOTAL	Mutua DF	Mutua SP	CONFEA	TOTAL
Janeiro	313.237	730.887	5.347.701	6.391.825	385.821	900.249	6.845.182	8.131.251
Fevereiro	368.797	860.527	8.917.865	10.147.190	389.035	907.748	8.868.798	10.165.581
Março	448.493	1.046.484	2.893.265	4.388.243				0
Abril	401.438	936.688	2.830.572	4.168.698				0
Maiο	429.991	1.003.311	1.923.458	3.356.760				0
Junho	455.410	1.062.622	1.696.376	3.214.408				0
Julho	432.335	1.008.782	1.599.713	3.040.830				0
Agosto	473.716	1.105.338	1.801.475	3.380.529				0
Setembro	455.425	1.062.658	1.443.214	2.961.297				0
Outubro	421.793	984.184	1.339.125	2.745.103				0
Novembro	421.098	982.562	1.373.697	2.777.358				0
Dezembro	422.409	985.621	1.454.420	2.862.449				0
TOTAL	5.044.142	11.769.666	32.620.882	49.434.690	774.856	1.807.997	15.713.979	18.296.833

Valores em R\$

Fonte: Unidade de Contabilidade

Base Legal dos repasses: Estatuto da Mútua MARÇO/2006 - artigo 19 parágrafo 1º.

4.3 DESPESAS EMPENHADAS

No comparativo mensal de despesas empenhadas, conforme demonstrado no Quadro VI, houve uma redução de 14,34%, onde os maiores impactos foram gerados nas rubricas “Cessão de Uso e Espaço” e “Despesa de Capital”, em virtude dos contratos estarem em processo de análise. As despesas de Capital estão sendo reavaliadas, principalmente com relação às “Casas de Engenharia”.

Durante o mês de fevereiro de 2017, foram realizadas 47 (quarenta e sete) transposições de verba para suprir necessidades das áreas.



SERVIÇO PÚBLICO FEDERAL

CONSELHO REGIONAL DE ENGENHARIA E AGRONOMIA
ESTADO DE SÃO PAULO

QUADRO VI - Despesas EMPENHADAS - mensal

DESCRIÇÃO	MÊS DE : Fevereiro-16	MÊS DE : Fevereiro-17	Varição R\$
PESSOAL / ENCARGOS / BENEFÍCIOS	7.008.965	11.595.877	4.586.912
MAT. DE CONSUMO	168.276	149.611	-18.665
SERVS. TERCEIROS	1.127.773	2.278.163	1.150.390
CESSÃO DE USO E ESPAÇO	13.210.980	7.012.968	-6.198.012
DESPEZA DE CAPITAL	5.219.267	5.809	-5.213.458
DESPS. CONTRIBUTIVAS	10.147.189	10.165.581	18.392
TRANSF. CORRENTES (16% ART)	0	0	0
OUTRAS DESPESAS	846.809	1.129.752	282.942
DIVERSAS DESP. DE CUSTEIO	105.318	70.072	-35.246
TOTAL	37.834.578	32.407.833	-5.426.745

Valores em R\$

Fonte: Unidade de Contabilidade

4.4 COMPARATIVO DE ART'S DOS EXERCÍCIOS 2016 E 2017

Ao comparar o quantitativo de Anotação de Responsabilidade Técnica recebida em 2017 com o ano de 2016 se percebe uma redução de 2,63%, conforme demonstrado no Quadro VII.



SERVIÇO PÚBLICO FEDERAL

CONSELHO REGIONAL DE ENGENHARIA E AGRONOMIA
ESTADO DE SÃO PAULO

QUADRO VII – COMPARATIVO ART

MESES	EXERCICIO 2016		EXERCICIO 2017	
	QTDE TOTAL MÊS	QTDE AC	QTDE TOTAL MÊS	QTDE AC
JAN	58.592	58.592	64.280	64.280
FEV	67.965	126.557	66.176	130.456
MAR	81.813	208.370		130.456
ABR	72.841	281.211		130.456
MAI	78.794	360.005		130.456
JUN	83.443	443.448		130.456
JUL	79.155	522.603		130.456
AGO	86.453	609.056		130.456
SET	79.949	689.005		130.456
OUT	75.407	764.412		130.456
NOV	76.284	840.696		130.456
DEZ	75.850	916.546		130.456
TOTAL	916.546	916.546	130.456	130.456

Em Quantidades

Fonte: Unidade de Contabilidade

4.5 SUPERÁVIT FINANCEIRO DO EXERCÍCIO DE 2017

Conforme observado no Quadro VIII, verifica-se **SUPERÁVIT FINANCEIRO** no período de **FEVEREIRO DE 2017** no valor de R\$ 62.894.799 (sessenta e dois milhões, oitocentos e noventa e quatro mil, setecentos e noventa e nove reais), 38,09% superior à apuração realizada no mesmo período em 2016.

QUADRO VIII – SUPERAVIT FINANCEIRO

DESCRIÇÃO	MÊS DE : Fevereiro-16	MÊS DE : Fevereiro-17	Varição R\$
ATIVO FINANCEIRO	116.724.266	132.715.708	13,70%
PASSIVO FINANCEIRO	71.179.093	69.820.909	-1,91%
SUPERAVIT	45.545.173	62.894.799	38,09%

Valores em R\$

Fonte: Unidade de Contabilidade



SERVIÇO PÚBLICO FEDERAL

CONSELHO REGIONAL DE ENGENHARIA E AGRONOMIA
ESTADO DE SÃO PAULO

4.5.1 DEMONSTRAÇÃO DOS SALDOS BANCÁRIOS DOS EXERCÍCIOS 2016 E 2017

O Quadro IX demonstra a disponibilidade em conta corrente e aplicações dos anos de 2016 e 2017, demonstrando a evolução positiva de 26,42% em janeiro e 15,21% em fevereiro, comparativamente ao mesmo período de 2016.

QUADRO IX – SALDOS BANCÁRIOS

SALDOS BANCÁRIOS			EVOLUÇÃO
MESES/ANOS	2016	2017	%
JAN	74.467.268	94.138.410	26,42%
FEV	114.590.507	132.021.698	15,21%

Valores em R\$

Fonte: Unidade de Contabilidade

O Conselho encerrou o mês de **FEVEREIRO/2017**, com **Aplicações** lastreadas em Títulos Públicos, no montante de R\$ 131.978.182 (cento e trinta e um milhões, novecentos e setenta e oito mil, cento e oitenta e dois reais) no Banco do Brasil e Caixa Econômica Federal. Rendimentos acumulados de R\$ 2.011.983 (dois milhões, onze mil, novecentos e oitenta e três reais) e saldo da conta corrente de R\$ 43.516,00 (quarenta e três mil quinhentos e dezesseis reais).

4.6 ANÁLISE GERENCIAL

Com relação ao crescimento da receita comparativa ao mesmo período de 2016, e levando em consideração a inflação do período, pelo INPC de 9,62% conforme determinado pelo Confea, apresentado no Quadro X, percebe-se queda na arrecadação em 0,10%.

Os recebimentos das receitas estão embasados nos valores praticados na cobrança de anuidades de pessoa física e jurídica, conforme demonstrados nos quadros XI e XII.



SERVIÇO PÚBLICO FEDERAL

CONSELHO REGIONAL DE ENGENHARIA E AGRONOMIA
ESTADO DE SÃO PAULO

QUADRO X – RECEITAS VERSUS INFLAÇÃO

RECEITAS	2016	2017	Var. %	-INPC (SET/15-AGO/16)	CRESCIMENTO
<i>RECEITAS OPERACIONAIS</i>				<i>P/CORREÇÃO DAS RECEITAS</i>	<i>REAL</i>
A.R.T.	6.146.556	6.483.916	5,49%	-9,62%	-4,13%
ANUIDADE PF - EXERCÍCIO	34.760.475	33.610.341	-3,31%	-9,62%	-12,93%
ANUIDADE PF - EXERCÍCIOS ANT.	1.208.793	999.230	-17,34%	-9,62%	-26,96%
ANUIDADE PJ - EXERCÍCIO	17.277.594	17.619.517	1,98%	-9,62%	-7,64%
ANUIDADE PJ - EXERCÍCIOS ANT.	205.601	318.771	55,04%	-9,62%	45,42%
RECEITAS DE SERVIÇOS :					
INSCRIÇÕES	86.216	97.340	12,90%	-9,62%	3,28%
EXPEDIÇÕES DE CARTEIRAS	456.796	549.608	20,32%	-9,62%	10,70%
EXPEDIÇÕES DE CERTIDÕES	165.544	167.760	1,34%	-9,62%	-8,28%
VISTOS DE REGISTROS	1.646	2.048	24,42%	-9,62%	14,80%
DIVIDA ATIVA	310.404	546.729	76,13%	-9,62%	66,51%
TOTAL REC. OPERACIONAIS	60.619.626	60.395.260	-0,37%	-INPC JAN/16 A DEZ/16	
RECEITAS FINANCEIRAS	1.180.863	1.214.646	2,86%	-6,58%	-3,72%
DEMAIS RECEITAS	127.250	255.349	100,67%	-6,58%	94,09%
RECEITA DE CAPITAL	0	0			
TOTAL DA RECEITA	61.927.739	61.865.255	-0,10%		

Valores em R\$

Fonte: Unidade de Contabilidade

QUADRO XI – VALORES DE ANUIDADES

VALOR DA ANUIDADE DE PESSOA FÍSICA	2017	OPÇÕES DE PAGAMENTO			VALOR ANUIDADE EM 2016
		JAN-15%	FEV-10%	MARÇO	
PROFISSIONAL NÍVEL SUPERIOR	529,95	450,46	476,96	529,95	483,43
PROFISSIONAL NÍVEL MÉDIO	264,97	225,22	238,47	264,97	241,71

Valores em R\$

Fonte: Unidade de Contabilidade



SERVIÇO PÚBLICO FEDERAL

CONSELHO REGIONAL DE ENGENHARIA E AGRONOMIA
ESTADO DE SÃO PAULO

QUADRO XII – VALORES PESSOA JURIDICA

FAIXA	CAPITAL SOCIAL	2017	OPÇÕES DE PAGAMENTO			ANUIDADE EM 2016
			JAN-15%	FEV-10%	MARÇO	
FAIXA 1	até R\$50.000,00	501,23	426,05	451,11	501,23	457,23
FAIXA 2	de R\$50.000,01 até R\$200.000,00	1.002,47	852,10	902,22	1.002,47	914,46
FAIXA 3	de R\$200.000,01 até R\$500.000,00	1.503,71	1.278,15	1.353,34	1.503,71	1.371,70
FAIXA 4	de R\$500.000,01 até R\$1.000.000,00	2.004,93	1.704,19	1.804,44	2.004,93	1.828,92
FAIXA 5	de R\$1.000.000,01 até R\$2.000.000,00	2.506,18	2.130,25	2.255,56	2.506,18	2.286,16
FAIXA 6	de R\$2.000.000,01 até R\$10.000.000,00	3.007,40	2.556,29	2.706,66	3.007,40	2.743,38
FAIXA 7	acima de R\$10.000.000,01	4.009,86	3.408,38	3.608,87	4.009,86	3.657,84

Valores em R\$

Fonte: Unidade de Contabilidade

Nos quadros XIII a XV são demonstrados os quantitativos de Pessoas Físicas e Jurídicas, tomando-se como base os meses de FEVEREIRO de 2016 e FEVEREIRO de 2017. Nesses quadros, é apresentado o crescimento vegetativo de profissionais e empresas e apresentado o percentual de adimplências e inadimplências. Nota-se um aumento de 6,53% de aumento de inadimplência no mês de fevereiro de 2017, comparados a 2016 e um crescimento vegetativo de 3,16%.

QUADRO XIII – PESSOA FISICA NIVEL SUPERIOR

TOTAIS DE :	2016	VERTICAL	2017	VERTICAL	17 P/16
QUITES EM FEV	151.213	57,30%	155.113	56,84%	2,58%
PAGTO PARC.	2.408	0,91%	942	0,35%	-60,88%
NÃO QUITES	110.286	41,79%	116.842	42,82%	5,94%
TOTAL PROF.	263.907	100,00%	272.897	100,00%	3,41%

Valores em Qtd

Fonte: Unidade de Contabilidade

QUADRO XV – PESSOA FÍSICA NIVEL MÉDIO

TOTAIS DE :	2016	VERTICAL	2017	VERTICAL	17 P/16
QUITES EM FEV	33.400	37,30%	31.553	34,40%	-5,53%
PAGTO PARC.	677	0,76%	441	0,48%	-34,86%
NÃO QUITES	55.466	61,94%	59.732	65,12%	7,69%
TOTAL PROF.	89.543	100,00%	91.726	100,00%	2,44%

Valores em Qtd



SERVIÇO PÚBLICO FEDERAL

**CONSELHO REGIONAL DE ENGENHARIA E AGRONOMIA
ESTADO DE SÃO PAULO**

Fonte: Unidade de Contabilidade

QUADRO XV – PESSOA FISICA TOTAL GERAL

TOTAIS DE :	2016	VERTICAL	2017	VERTICAL	17 P/16
QUITES EM FEV	184.613	52,23%	186.666	51,19%	1,11%
PAGTO PARC.	3.085	0,87%	1.383	0,38%	-55,17%
NÃO QUITES	165.752	46,90%	176.574	48,43%	6,53%
TOTAL PROF.	353.450	100,00%	364.623	100,00%	3,16%

Valores em Qtd

Fonte: Unidade de Contabilidade

O quadro XVI apresenta o comportamento das anuidades de Pessoa Jurídica. O percentual de empresas não quites apresentou crescimento de 12% e houve acréscimo de 61% nas solicitações de parcelamentos registrados no mês de FEVEREIRO/2017.

QUADRO XVI – PESSOA JURIDICA QUANTITATIVO

TOTAIS DE :	BASE : FEV DE 2016				BASE : FEV DE 2017			
	QUITES	PAGTO PARC	NÃO QUITES	TOTAIS	QUITES	PAGTO PARC	NÃO QUITES	TOTAIS
FAIXA 1	13.794	95	16.883	30.772	14.043	147	18.526	32.716
FAIXA 2	4.456	51	5.043	9.550	4.537	86	5.952	10.575
FAIXA 3	2.014	12	2.004	4.030	1.959	16	2.289	4.264
FAIXA 4	1.911	6	1.793	3.710	1.850	6	1.960	3.816
FAIXA 5	1.047	1	819	1.867	982	6	939	1.927
FAIXA 6	1.257	3	648	1.908	1.217	5	759	1.981
FAIXA 7	1.588	3	1.082	2.673	1.568	10	1.162	2.740
TOTAL PROF.	26.067	171	28.272	54.510	26.156	276	31.587	58.019
VARIAÇÃO PERCENTUAL					0%	61%	12%	6%

Valores em Qtd

Fonte: Unidade de Contabilidade

No quadro XVII, observa-se a variação percentual dos números descritos no quadro XVI. Em quase todas as faixas de capital social, observa-se queda média de 4% empresas quites e um aumento médio de aproximadamente 13% de empresas não quites. Houve também um aumento significativo de solicitações de parcelamento principalmente nas faixas 5 e 7.



SERVIÇO PÚBLICO FEDERAL

**CONSELHO REGIONAL DE ENGENHARIA E AGRONOMIA
ESTADO DE SÃO PAULO**

Dessa forma, pode-se constatar que a inadimplência tanto de pessoa física como jurídica, cresceu no comparativo de fevereiro de 2017 contra fevereiro de 2016.

QUADRO XVII – VARIAÇÃO PERCENTUAL 2017 X 2016

TOTAIS DE :	QUITES	PAGTO PARC	NÃO QUITES	TOTAL
FAIXA 1	2%	55%	10%	6%
FAIXA 2	2%	69%	18%	11%
FAIXA 3	-3%	33%	14%	6%
FAIXA 4	-3%	0%	9%	3%
FAIXA 5	-6%	500%	15%	3%
FAIXA 6	-3%	67%	17%	4%
FAIXA 7	-1%	233%	7%	3%

Em percentual

Fonte: Unidade de Contabilidade

O quadro XVIII reflete as principais variações ocorridas com a despesa Empenhada, em FEVEREIRO de 2017:

- Remuneração de Pessoal e Encargos Sociais: Houve aumento em virtude do pagamento da gratificação relativa ao exercício de 2016, sendo que no ano passado, o pagamento dessa gratificação, ocorreu no mês de janeiro.
- Benefícios a Pessoal: foi empenhado em janeiro/17, o valor relativo ao contrato que vence em abril de 2017 – Plano Odontológico. Após o término do contrato, será realizado um novo empenho para cobrir os respectivos períodos até dezembro de 2017.
- Diárias e Locomoção: o aumento deve-se à convocação de funcionários para participação do curso de formação de Brigadistas, Blitz na Região de Campinas, diversas reuniões de Câmaras, Comissões e também para atender diversas convocações da Presidência.



SERVIÇO PÚBLICO FEDERAL

CONSELHO REGIONAL DE ENGENHARIA E AGRONOMIA
ESTADO DE SÃO PAULO

- Serviços de Terceiros - Pessoas Jurídicas: Contrato com a empresa *Simpres* referente à locação de impressoras empenhada em fevereiro de 2017, para cobrir o período de 12 meses e, a realização do 6º Encontro de Líderes representantes do Sistema Confea/Crea e Mútua, realizado em Brasília no período de 19/2 a 23/2/17.
- Cessão de Uso e Espaço: a diminuição do valor empenhado, refere-se a contratos pendentes de formalização para operacionalização dos pagamentos.
- Despesas de Capital: a queda refere-se à suspensão dos contratos de construção das Casas de Engenharia, iniciados na gestão anterior em virtude de apuração.

QUADRO XVIII – VARIAÇÃO DA DESPESA

DESPESAS CORRENTES :	2016	2017	Var. %	-INPC JAN/16 A DEZ/16	CRESCIMEN TO REAL
REMUNERAÇÃO PESSOAL	4.720.568	8.230.296	74,35%	-6,58%	67,77%
ENCARGOS PATRONAIS	1.537.144	2.788.725	81,42%	-6,58%	74,84%
BENEFÍCIOS A PESSOAL	159.000	0	-100,00%	-6,58%	-106,58%
BENEFÍCIOS ASSISTENCIAIS	592.254	576.856	-2,60%	-6,58%	-9,18%
MATERIAL DE CONSUMO	140.626	149.611	6,39%	-6,58%	-0,19%
DIÁRIAS COM CONS./COLAB./INSP. E FUNCIONÁRIOS	402.632	619.637	53,90%	-6,58%	47,32%
LOCOMOÇÃO-CONS./COLAB./INSP. E FUNCIONÁRIOS	389.097	433.864	11,51%	-6,58%	4,93%
SERVICOS TERCEIROS - PESSOAS JURÍDICAS	1.127.773	2.278.163	102,01%	-6,58%	95,43%
CONVÊNIOS C/ASSOCIAÇÕES - USO E ESPAÇO	13.210.980	7.012.968	-46,92%	-6,58%	-53,50%
TRIBUTOS E DESPESAS BANCÁRIAS	48.796	48.910	0,24%	-6,58%	-6,34%
CONTRIBUIÇÕES - COTA CONFEA E MUTUA	10.147.190	10.165.581	0,18%	-6,58%	-6,40%
REPASSE DE ARTs PARA ASSOCIAÇÕES					
DEMAIS DESPESAS CORRENTES	139.252	97.412	-30,05%	-6,58%	-36,63%
TOTAL DESPESAS CORRENTES	32.615.311	32.402.024	-0,65%	-6,58%	-7,23%
DESPESAS DE CAPITAL :					
INVESTIMENTOS	5.219.267	5.809	-99,89%	-6,58%	-106,47%
SOFTWARES					
TOTAL DESPESAS DE CAPITAL	5.219.267	5.809	-99,89%	-6,58%	-106,47%
TOTAL DESPESA EMPENHADA	37.834.578	32.407.833	-14,34%	-6,58%	-20,92%

Em Reais

Fonte: Unidade de Contabilidade



SERVIÇO PÚBLICO FEDERAL

**CONSELHO REGIONAL DE ENGENHARIA E AGRONOMIA
ESTADO DE SÃO PAULO**

Deliberação:

Após **APRECIÇÃO** de todos os documentos apresentados e esclarecidas as variações decorrentes sobre o resultado financeiro, a Comissão considera cumpridas as formalidades da lei, conforme Regimento Interno, art.140 e 141, incisos III, V e VI, Seção VI referente ao **BALANCETE DE FEVEREIRO DE 2017**, objeto do processo C-111/2017, que em seguida deverá ser encaminhado para apreciação e deliberação do Plenário na Sessão de 11 de maio de 2017.

5. ENCERRAMENTO

Nada mais havendo para relatar, a Comissão encerrou seus trabalhos, lavrando a presente Ata, assinada por todos participantes.

São Paulo, 27 de abril de 2017.

(original assinado por)

Eng. Agr. José Eduardo Abramides Testa
Coordenador

(original assinado por)

Eng. Mec. Itamar Rodrigues
Coordenador Adjunto

(original assinado por)

Eng. Agrim., Eng. Civ. E Seg. Trab. João Luiz Braguini



SERVIÇO PÚBLICO FEDERAL

CONSELHO REGIONAL DE ENGENHARIA E AGRONOMIA
ESTADO DE SÃO PAULO

Funcionários de Apoio à Comissão:

(original assinado por)

Lourival Junior Franklin Ferreira

Superintendente de Gestão de Recursos -SUPGER

(original assinado por)

Ieda Souza da Silva Santos

Gerente de Finanças – DFI em exercício/SUPGER

(original assinado por)

Janaina Macedo Calvo

Chefe da Unidade de Contabilidade - UCO/DFI/SUPGER

(original assinado por)

Erveli Barrado

Analista Contábil Financeiro

UCO/DFI/SUPGER

(original assinado por)

Nelson Oliveira Silva

Analista Serv. Administrativos

UIR/DFI/SUPGER